2023

초보 엄마, 아빠의 육아로운 일상을 위한,
포괄적 양육서비스 자료집

우리동네 똑똑 양육정보

한국보육진흥원

중앙육아종합지원센터

본 자료는 영유아 자녀를 양육하고 있는 모든 양육자들을 위해 제작되었습니다.

전국 131개 육아종합지원센터 간 협력을 통해
부모님들이 자녀의 생애주기에 따라,
그리고 다양한 가족 형태에 따라
지원받을 수 있는 양육지원 서비스들을 모아보았습니다.

중앙차원의 서비스부터 지역별 특화서비스,
그리고 어린 자녀들을 양육하며 함께 즐기고,
도움을 받을 수 있는 지역 인프라의 정보까지 한데 담았습니다.

본 자료가 오늘도 어린 자녀들을 양육하며 고민되는
부모님들께 작게나마 도움이 되길 바랍니다.

CONTENTS

PART 1

우리동네 육아종합지원센터

- 육아종합지원센터란?
- 육아종합지원센터의 서비스
- 우리동네 육아종합지원센터

PART 2

생애주기별 양육지원서비스

- 임신에서 출산까지
- 영유아기
- 아동기

PART 3

양육환경별 양육지원서비스

- 다자녀가족
- 한부모가족
- 다문화가족
- 장애인가족

PART 4

우리동네 양육지원 인프라

- 즐길거리
- 도움기관

PART 1

우리동네 육아종합지원센터

- 육아종합지원센터란?
- 육아종합지원센터의 서비스
- 우리동네 육아종합지원센터

우리동네 육아종합지원센터

육아종합지원센터란?

육아종합지원센터는

지역사회 내 보호자의 양육지원을 위한 다양한 육아지원

서비스의 제공과 어린이집 지원·관리 사업을 수행하고 있습니다.

(영유아보육법 제7조 및 동법 시행령 제12,13조)

전국 131개소('23년 7월 기준)의 육아종합지원센터가

지역사회 맞춤 양육서비스를 지원하고 있습니다.

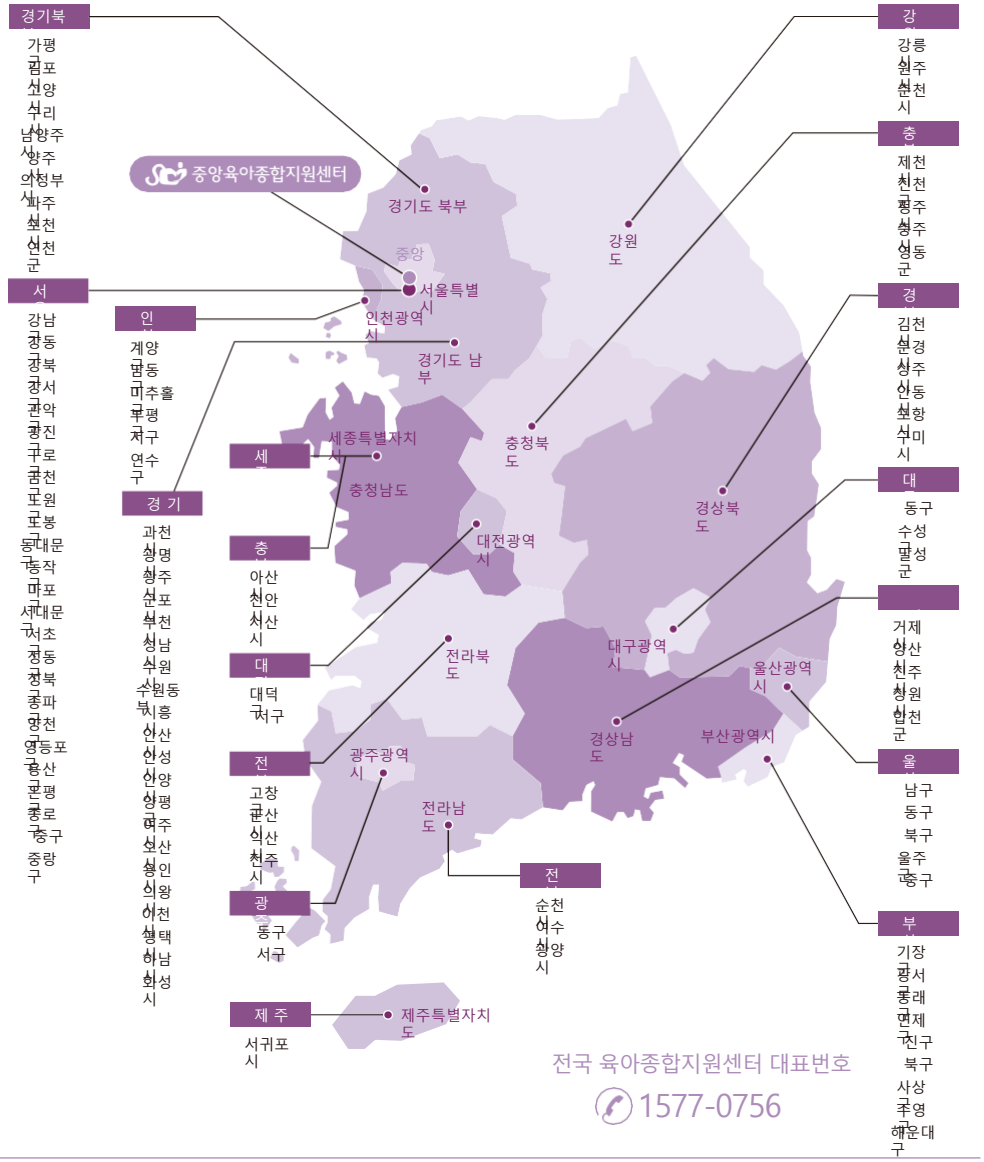

육아종합지원센터의 서비스

양육 지원사업

부모교육
부모의 양육역량 강화를 위한 다양한 주제의 부모교육(영유아 발달 이해, 부모의 양육태도, 부모-자녀 체험프로그램)을 제공하며, 부모교육 e-러닝을 통해 온라인 교육 채널을 운영합니다.

부모상담
부모 또는 양육자의 양육 스트레스 해소 및 양육의 질 개선을 위해 온·오프라인 등 다양한 형태의 전문 상담 서비스를 제공합니다

시간제보육 서비스
어린이집 이용 여부와 관계 없이 일시적으로 자녀 돌봄이 필요한 영유아 가정을 위해 시간제보육 서비스를 제공합니다.

육아콘텐츠 개발 및 보급
바람직한 양육 지원 및 양육 과정에서의 궁금증 해소를 위한 영상, 카드뉴스 등 다양한 형태의 콘텐츠를 제공합니다.

도서·장난감 제공 등 양육서비스 운영
자녀의 건강한 발달 지원 등을 위해 연령별 다양한 도서 · 장난감 대여 서비스를 제공하며 놀이(체험)실을 운영합니다.

영유아 발달 검사 및 양육 관련 정보 제공
영유아 건강한 성장을 위한 영유아 발달 검사 지원 및 양육관련 정보 제공과 부모 간 소통 활성화를 위한 온·오프라인 커뮤니티를 운영합니다.

육아종합지원센터의 서비스

어린이집 지원사업

어린이집 컨설팅

어린이집의 보육과정, 어린이집 평가, 설치·운영, 재무회계 등 어린이집 운영 전반에 관한 전문적 컨설팅을 제공합니다.

보육교직원 교육

보육교직원의 전문성 및 보육과정 운영 역량 강화를 위한 표준보육과정, 누리과정, 안전교육 및 아동학대 예방교육 등을 제공하며, 온라인 교육 및 정보 제공을 위한 E-러닝시스템과 보육과정 웹사이트를 운영합니다.

보육교직원 상담

보육교직원의 직무 스트레스 해소를 위해 상담전문요원을 배치하여 전문 상담 서비스를 운영합니다.

대체교사 지원 및 관리

보육교사의 보수교육 또는 휴가 등으로 인한 보육 공백을 최소화하고자 대체교사를 지원·관리합니다.

교재·교구의 제공 및 대여

보육프로그램의 개발 및 보급, 교재·교구의 제공 및 대여 등의 지원을 통해 양질의 보육서비스가 운영될 수 있도록 지원합니다.

우리동네 육아종합지원센터

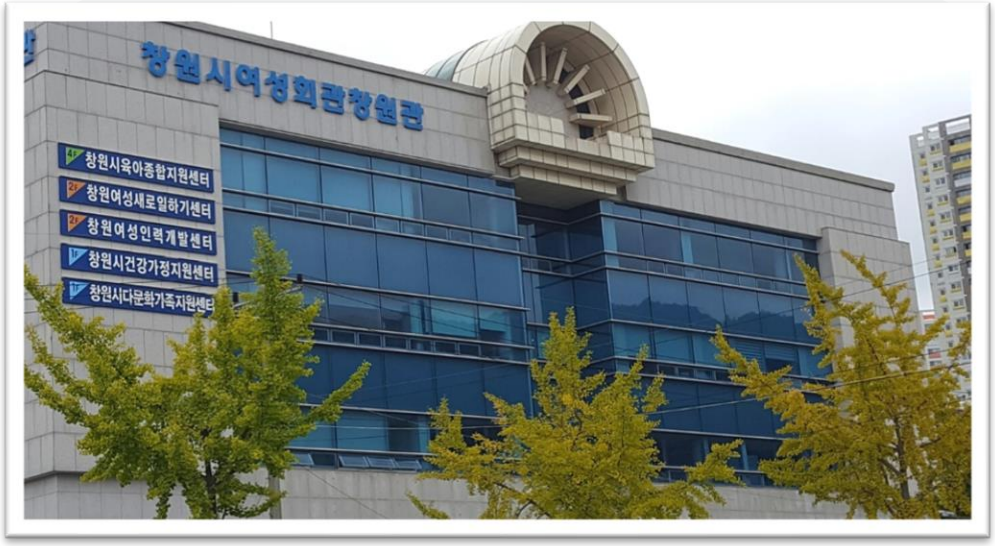

01 | 경상남도육아종합지원센터

경상남도육아종합지원센터
홈페이지에 접속해보세요

- 위치 : 경남 창원시 의창구 창원대학로 20 두레관 4층
- 전화번호 : 055)213-2471~77
- 주요사업 : 경상남도가 설치하고 국립창원대학교가 위탁운영하고 있는 경남육아종합지원센터는 영유아의 미래를 위해 신뢰받는 어린이집과 행복한 가정을 실현하는 포괄적인 보육 및 육아서비스를 지원합니다.

02 | 창원시육아종합지원센터

창원시육아종합지원센터
홈페이지에 접속해보세요

- 위치 : 창원시 성산구 대정로 20번길 11 여성회관창원관 4층
- 전화번호 : 055-287-1216
- 주요사업 : 창원시 아동청소년과에서 설치 · 지원하고 창원시어린이집연합회에서 위탁 · 운영하는 창원시육아종합지원센터에서는 영유아의 미래를 위해 신뢰받는 어린이집과 행복한 가정을 실현하는 포괄적인 보육 및 육아서비스를 지원합니다.

우리동네 육아종합지원센터

03 | 거제시육아종합지원센터

거제시육아종합지원센터
홈페이지에 접속해보세요

- 위치 : 거제시 장승포7길 12
- 전화번호 : ☎ 055 639 6771~ 6773
- 주요사업 : 어린이집 지원사업
  가정양육 지원사업
  장난감도서관
  어린이 도서관
  놀이체험실
  시간제 보육실
  육아상담실

04 | 양산시육아종합지원센터

양산시육아종합지원센터
홈페이지에 접속해보세요

· 위치 : 경남 양산시 물금로 223(가촌리 1312-1)

· 전화번호 : 055-392-5800

· 주요사업

- 센터운영사업 : 장난감 ·도서 대여 서비스, 영유아놀이체험실, 육아용품대여사업(백일· 돌상꾸러미, 셀프 사진방), 시설대관

- 가정양육지원사업 : 부모교육, 양육상담, 시간제보육실 영유아 체험 프로그램, 가족문화행사

- 어린이집지원사업 : 보육교직원 교육, 평가제 교육 및 컨설팅 대체교사 지원사업, 기관견학

경남 양산시육아종합지원센터

우리동네 육아종합지원센터

05 | 합천군육아종합지원센터

합천군육아종합지원센터
홈페이지에 접속해보세요

- 위치 : 경남 합천군 합천읍 동서로 109
- 전화번호 : 055-934-0883
- 주요사업 : 어린이집 지원사업
  가정양육 지원사업
  모래놀이 치료실 - 우리아이 나뭇길
  어린이 도서관
  놀이체험실
  시간제 보육실

우리동네 육아종합지원센터

진주시육아종합지원센터 는 **[아이 키우기 좋은 진주]**를 위해 아이는 행복하고, 부모는 안심할 수 있는 세상을 실현하는 포괄적 육아지원 전문기관입니다.

"건강한 영유아, 신뢰받는 어린이집, 행복한 가정, 함께하는 지역사회"를 위해 장난감은행, 어린이집 및 영유아 가정을 포괄적으로 지원하고 있습니다.

함께 나눠 더 행복한 장난감은행

- 5개소 장난감은행 운영
- 영유아놀이터 운영
- 찾아가는 장난감은행(이동식버스)운영
- 놀이체험교실 운영
- 나눔과 놀이세상

아이와 함께 성장하는 가정양육지원사업

- 좋은부모교육
- 가족주말참여프로그램
- 어린이문화공연
- 육아사랑방
- 공통부모교육
- 부모양육상담
- 시간제보육실 운영

아이는 즐겁고 부모는 안심하는 어린이집지원사업

- 보육컨설팅 사업
- 찾아가는 보육교직원 집단상담
- 어린이집 참여 프로그램 운영
- 보육교직원교육
- 어린이집 대체교사 지원
- 기타 지원사업

위치 : 경남 진주시 남강로 1463번길 17

· **전화번호 : 055-749-5435**

· **홈페이지 : https://www.jinju.go.kr/care.web**

PART 2

생애주기별 양육지원서비스

- 임신에서 출산까지
- 영유아기
- 아동기

PART 2 생애주기별 양육지원서비스

임신에서 출산까지

1. 국민행복카드
2. 행복 출산 원스톱 서비스
3. 임신,출산 진료비 지원
4. 맘편한 KTX, SRT 임산부 할인
5. 임산부 엽산, 철분제 지원
6. 고위험 임산부 의료비 지원
7. 출산가구 전기요금 할인
8. 긴급복지 해산비 지원
9. 첫 만남 이용권
10. 표준모자보건수첩
11. 미숙아 및 선천성 이상아 의료비 지원

PART 2 생애주기별 양육지원서비스

임신에서 출산까지

. 지자체 서비스

1. 취약계층 및 셋째아 이상 산후조리 비용 지원
2. 진주시 임신축하금 지원
3. 출산축하금 지원
4. 출산용품 구입비 지원
5. 출산부 영양제 지원
6. 수유용품 대여
7. 임산부 수영장 사용료 경감

국민행복카드

국민행복카드란?

- 정부에서 지원하는 국가바우처를 한 장의 카드로 이용할 수 있는 카드

지원대상

- 국민 누구나 발급 가능

지원내용

- 건강보험, 임신·출산 진료비, 아이돌봄 지원사업, 첫 만남 이용권, 보육료 및 유아학비 등 국가바우처 결제

신청방법

- 5개 카드사(BC, 롯데, 삼성, KB, 신한) 홈페이지 및 전화 신청
- 카드 발급 후, 해당되는 바우처 별도 신청 필요

문의처

- 보건복지상담센터 129

행복 출산 원스톱 서비스

행복 출산 원스톱 서비스란?

- 주민센터에서 출생신고와 함께 부모급여, 아동수당 등 출산지원 서비스를 한 번의 통합신청서 작성으로 처리하는 서비스

지원대상

- 출산 본인 혹은 배우자

지원내용

- [전국공통] 첫만남이용권, 부모급여, 아동수당, 양육수당, 출산가구 전기료 경감, 저소득층 기저귀·조제분유 지원, 해산급여, 여성장애인 출산비용지원, 다자녀공공요금 감면

신청방법

- 거주지 주민센터 방문, 정부24 온라인 신청

문의처

- 거주지 주민센터

임신,출산 진료비 지원

지원대상

- 임신·출산이 확인된 건강보험 가입자 또는 피부양자 및 2세 미만인 가입자 또는 피부양자의 법정대리인

지원내용

- 단태아 임산부 100만원, 다태아 임산부 140만원(분만 취약지역 20만원 추가 지원)
- 모든 진료비 및 약제, 치료재료 구입비에 사용 가능

신청방법

- 국민행복카트 선 발급 필요
- 국민건강보험공단 지사 방문 및 홈페이지 신청

문의처

- 국민건강보험공단 1577-1000

맘편한 KTX, SRT 임산부할인서비스

지원대상

- 임산부 및 동반 보호자 1인

지원내용

- KTX : 일반실 가격으로 특실 이용 가능(일반실 할인 불가)
- SRT : 일반실 및 특실 30%할인

신청방법

- 코레일, SRT 홈페이지

문의처

- 코레일 1544-7788
- SRT 1800-1472

임산부 엽산, 철분제 지원

지원대상

- 보건소 등록 임산부

지원내용

- 엽산제 : 임신일 ~ 임신 3개월
- 철분제 : 임신 16주 ~ 분만 전까지

신청방법

- 거주지 보건소 방문

문의처

- 거주지 보건소

고위험 임산부 의료비 지원

지원대상

- 19대 고위험 임신질환으로 입원치료 받은 임산부

지원내용

- 입원치료비 본인부담금 전액, 비급여 본인부담금 90%(1인 300만원 한도)

신청방법

- 분만일로부터 6개월 이내 거주지 보건소 방문 신청

문의처

- 보건복지상담센터 129

출산가구 전기요금 할인

지원대상

- 출생일로부터 3년 미만인 영아가 1인 이상 포함되어있는 가구

지원내용

- 전기료 30%할인(월16,000원 한도)
- 출생일로부터 3년이 되는 월이 속한 달 까지 할인
- 다자녀 에너지 바우처와 중복할인 불가

신청방법

- 한국전력공사 홈페이지 및 유선 신청

문의처

- 한국전력공사 123

긴급복지 해산비 지원

지원대상

- 생계곤란 등의 위기상황에 처하여 도움이 필요한 긴급복지 생계지원, 의료지원, 주거지원 수급 중인 대상자(가구구성원 포함)가 출산(출산예정 포함)한 경우

지원내용

- 조산 및 분만 후의 필요한 조치와 보호를 위해 자녀 1인당 70만원 현금지급(쌍둥이 140만원)

신청방법

- 거주지 시군구청, 읍면동 주민센터에 방문하거나 보건복지상담센터에 유선 신청

문의처

- 보건복지상담센터 129

첫 만남 이용권

지원대상

- 주민등록번호를 부여받은 아동

지원내용

- 아동 1명 당 200만원의 바우처 지급(국민행복카드)

  * 출생순위, 다태아에 상관 없이 지급

신청방법

- 거주지 주민센터 방문 신청, 복지로·정부24 온라인신청

문의처

- 보건복지상담센터 129

표준모자보건수첩

지원대상

- 보건소 등록 임산부, 출생 사실이 확인된 영유아

지원내용

- 산모수첩, 어린이건강수첩 제공

신청방법

- 시군구 보건소 및 의료기관(산부인과, 소아청소년과), 다문화 지원센터 방문

문의처

- 보건복지상담센터 129

미숙아 및 선천성 이상아 의료비 지원

지원대상

- 기준중위 소득 180% 이하 가구의 미숙아 및 선천성 이상아(다자녀 가구는 소득 수준에 관계 없이 지원)
- 미숙아 : 37주 미만 출생 또는 2.5kg 미만 미숙아가 출생 후 24시간 이내 신생아중환자실(NICU)에 입원 치료한 경우
- 선천성 이상아 : 출생 후 1년 4개월 이내에 선천성 이상 질환(Q코드)으로 진단받고 선천성 이상 질환을 치료하기 위해 출생 후 1년 4개월 이내에 입원하여 수술한 경우

지원내용

- 진료비 중 전액 본인부담금 및 비급여 진료비에 대해 대상별 지원율 차등 적용
- 미숙아 : 300~1,000만원
- 선천성 이상아 : 500만원
- 동반 시 : 800~1,500만원

신청방법

- 퇴원일로부터 6개월 이내 거주지 보건소에 신청

문의처

- 보건복지상담센터 ☎129/ 거주지역 보건소

취약계층 및 셋째아 이상 산후조리 비용 지원

지원대상

창원시 관내 1년 이상 주소를 둔 기초생활수급권자, 차상위계층, 셋째아 이상 출산가구

서비스 내용

창원사랑 모바일 상품권 50만원 지원

신청방법

보건소 방문신청

문의

창원보건소 건강관리과 055-225-5783

임신출산지원

구분	지원내용	해당부서	비고
청소년산모 임신·출산 의료비 지원	• 만18세이하 모든 청소년산모 임신 1회당 120만원 범위내 (1일 10만원내 사용)	보건소 (055-930-3682)	
산모·신생아 건강관리 서비스 본인부담금 지원	• 산모신생아 건강관리서비스를 받은 출산가정 본인부담금 90%이내 (100만원한도) 지원 (신생아 출생신고일 기준 6개월전부터 합천군에 부모 모두 주소지를 둔 가정)		
산후조리비 지원사업	• 출산 1회당 300만원이내 산후조리비 지원 (신생아 출생신고일 기준 1년전부터 가족 모두 합천군에 주소를 두고 신생아의 주민등록을 합천군에 등재한 가정)		
산전검사비 및 엽산/철분/영양제 지원	• 임신초기 혈액검사 및 임신전기 초음파, 기형아검사 및 임신시기별 필요한 엽산/철분/영양제 지원 (관내 주소를 두고 보건소에 등록한 임산부)		
난임부부 진단검진비 및 시술비 지원	• 난임진단 검진비 부부1인당 1회에 한하여 30만원지원 • 소득기준에 따라 난임시술비 50~100만원 지원 (관내 주소를 둔 난임부부)		
유축기 대여	• 전자동유축기 3개월 무상대여 (관내 주소를 둔 출산/수유부)		

진주시 임신축하금 지원

지원대상

- 2023.1.1.이후 진주시에 주민등록을 둔 임신 20주 이상 임신부 – 신청일 기준 180일 전부터 진주시에 주민등록이 되어 있어야 함

지원내용

- 50만원 모바일 진주사랑상품권 (임신 횟수, 소득 기준 무관)

구비서류

- 신분증, 임신확인서

신청기한

- 임신 20주 이상 ~ 출산 전까지

신청방법

- 방문 (주소지 읍 면 사무소, 동행정복지센터)

문의처

- 진주시 보건소 건강증진과 모자보건팀 ☎ 055-749-5775

출산 축하금 지원

지원대상

- 진주시에 출생신고를 한 가정 중 신생아의 출생일 기준 90일 전부터 진주시에 주민등록을 두고 거주하는 부 또는 모
- 출생일 기준 거주기간이 90일 미만인 경우 90일이 경과되어야 신청 가능

지원내용

- 첫째 아 100만원, 둘째 아 200만원, 셋째 아 이상 600만원 (셋째 아 이상은 출생 시 200만원, 생후 1~4년 연 100만원 지원)

신청기한

- 출생일로부터 180일 이내

신청방법

- 방문(주소지 읍 면 사무소, 동행정복지센터), 정부24 온라인 신청(www.gov.kr)

문의처

- 진주시 여성가족과 인구정책팀 ☎ 055-749-8528

출산용품 구입비 지원

지원대상

- 진주시에 출생신고를 한 가정 중 신생아의 출생일 기준 90일 전부터 진주시에 주민등록을 두고 거주하는 부 또는 모
- 출생일 기준 거주기간이 90일 미만인 경우 90일이 경과되어야 신청 가능

지원내용

- 1인당 10만원

신청기한

- 출생일로부터 180일 이내

신청방법

- 방문(주소지 읍 면 사무소, 동행정복지센터), 정부24 온라인 신청(www.gov.kr)

문의처

- 진주시 여성가족과 인구정책팀 ☎ 055-749-8528

출산부 영양제 지원

지원대상

- 진주시에 주민등록을 둔 출산부

지원내용

- 영양제 1개월분 제공

신청기한

- 출산후 1개월 이내

신청방법

- 방문수령 : 보건소 모자건강지원실
- 우편발송 : 주소지 읍 면 사무소, 동행정복지센터, 행복출산원스톱서비스 신청

구비서류

- 신분증, 아기수첩 또는 출생증명서

문의처

- 진주시 보건소 건강증진과 모자보건팀 ☎ 055-749-5775

수유용품 대여

지원대상

- 진주시에 주민등록을 둔 수유부

지원내용

- 유축기 (2개월), 젖병소독기(5개월)

신청방법

- 보건소 전화 예약 후 방문신청
- 읍면사무소 및 동행정복지센터 행복출산원스톱서비스 방문신청
- 장난감은행 2개소(시청, 천전동), 공동육아나눔터 2개소(신안동, 가호동) 신청시 진주시 통합예약시스템을 통한 온라인 예약 신청

문의처

- 진주시 보건소 건강증진과 모자보건팀 ☎ 055-749-5775

임산부 수영장 사용료 경감

지원대상

- 수영장을 이용하는 월 회원 중 임신한 사람

지원내용

- 수영장 사용료 50% 경감

신청방법

- 해당 체육시설 이용 등록 시 임신 중임을 확인할 수 있는 서류(산모수첩)등을 지참하여 방문

문의처

- 진주시 체육진흥과 체육시설운영팀 ☎ 055-749-8612

영유아기

1. 어린이 국가예방접종 지원
2. 영유아 건강검진
3. 시간제보육
4. 공동육아방
5. 양육수당
6. 부모급여
7. 아동수당
8. 어린이집 입소 및 보육료지원
9. 유치원 입소 및 유아학비 지원
10. 선천성 난청검사 및 보청기 지원
11. 저소득층 기저귀·조제분유 지원
12. 선천성 대사 이상 검사 및 환아 관리

어린이 국가예방접종 지원사업

지원대상

- 만 12세 이하 아동

※ 일부 백신의 경우 지원연령이 다름

지원내용

- 거주지와 상관없이 전국보건소 및 지정 의료기관에서 접종 받은 18종의 필수예방 접종비용 전액 지원
- 무료 예방접종증명서 발급, 예방접종력 확인 및 다음 예방접종 사전알림 문자서비스

신청방법

- 지정의료기관 및 전국보건소

문의처

- 질병관리청 1339 / 지역별 보건소 / 지역별 지정의료기관

영유아건강검진

지원대상

- 출생등록이 완료된 영유아(생후 14일~71개월)

지원내용

- 국가차원의 건강검진 서비스 제공(건강검진 8회, 구강검진 4회)
- 1차 생후 14~35일, 2차 생후 4~6개월, 3차 생후 9~12개월, 4차 생후 18~24개월(구강 18~29개월), 5차 생후 30~36개월, 6차 42~48개월(구강 42~53개월), 7차 생후 54~60개월(구강 54~65개월), 8차 생후 66~71개월

신청방법

검진기관 예약하기 ➡ 문진표 다운받아 작성하기 ➡ 병원에서 건강검진 받기 ➡ 영유아건강검진 통보서 받기

문의처

- 국민건강보험공단 상담센터 1577-1000

영유아건강검진 결과에 따른 지원

지원 대상

- 영유아 검진 발달평가(K-DST) '심화평가 권고' 판정을 받은 ① 의료급여수급권자와 ② 건강보험료 산정금액 하위 80%인 아동

지원 내용

- 발달장애 진단에 직접적으로 필요한 검사 및 진찰료로 부담한 비용
  (치료비, 장애인 진단서 발급비용, 상급병실료 차액 등은 제외)

- ① 기초생활수급자, 차상위계층 대상 : 최대 40만원 ② 건보료 산정금액 하위 80% 대상 : 최대 20만원

신청 방법

- 당해 검진대상자로 영유아 검진 수검일로부터 1년 이내에 발달 정밀검사를 받고, 정밀검사를 실시한 해의 다음 해 상반기까지 신청

- 정밀검사 후 지원대상자 또는 정밀검사 의료기관이 보건소에 검사 비용 청구

문의처

- 국민건강보험공단 상담센터 1577-1000

출처: 국민건강보험공단

시간제보육

시간제보육이란?

- 영유아 거주지역과 관계없이 지정된 제공기관(어린이집, 육아종합지원센터 등)에서 희망하는 시간 단위의 보육서비스를 제공

지원대상

- 부모급여 또는 양육수당을 수급 중인 6개월 이상~36개월 미만 영아

지원내용

- 월 80시간까지 이용료 시간당 4천원 중 자부담 1천원으로 이용(정부지원 3천원)

※ 보육료 또는 유아학비를 지원받는 아동이 시간제보육반을 이용할 경우 전액 본인 부담(4천원)

- 월요일~금요일(9:00~18:00) 운영

신청방법

- 사전예약 : 서비스 이용일 30일 전 9시부터 1일 전까지 온라인신청(임신육아종합포털 아이사랑 PC/모바일) 또는 전화신청(1661-9361)
- 당일예약 : 서비스 이용 당일 15:00까지 예약신청(1661-9361)

문의처

- 시간제보육 대표전화 1661-9361

공동육아방

지원대상

- 만 6세 이하 영유아 및 보호자

지원내용

- 놀이공간 제공 : 자녀 돌봄을 위한 안전한 놀이공간 제공
- 놀이활동 지원 : 도서, 장난감 등 자녀 양육 관련 물품 비치 및 참여형 놀이프로그램 운영
- 육아정보 공유 : 부모 및 양육자에게 육아정보 나눔 기회 제공
- 가족품앗이 활동 지원 : 지역사회 주민이 함께하는 자녀 돌봄 품앗이 활동 지원

신청방법

- 아이돌봄서비스 홈페이지에서 회원가입 후 정회원 전환 신청

문의처

- 시군구 공동육아방

양육수당

양육수당이란?

- 어린이집 및 유치원을 이용하지 않는 아동에 대한 부모의 양육비용 부담 경감을 통해 정부지원의 형평성 문제 해소 및 재가 아동의 건강한 성장발달 지원을 목적으로 하는 서비스

지원대상

- 어린이집·유치원·종일제 아이돌봄 서비스를 이용하지 않고 가정에서 양육되는 영유아(86개월 미만)

지원내용

- 12~24개월 영유아(22년 이전 출생) 매월 150,000원 현금 지급
- 24~86개월 미만 영유아 매월 100,000원 현금 지급

신청방법

- 거주지 기준 주민센터 방문 / 복지로 온라인 신청

문의처

- 보건복지상담센터 ✆129

부모급여

부모급여란?

- 출산이나 양육으로 인한 소득감소를 보전하여 양육자의 부담을 덜기 위해 2023년 신설된 제도(기존 영아수당 대체)

지원대상

- '22년 1월1일 이후 출생한 만2세 미만의 아동(0~23개월)

지원내용

- 0~11개월 70만원, 12~23개월 35만원 현금 지급

신청방법

- 거주지 주민센터 방문 / 복지로 온라인 신청

문의처

- 보건복지상담센터 129

아동수당

아동수당이란?

- 아동 양육에 따른 경제적 부담을 경감하고 아동의 건강한 성장 환경을 조성하여 아동의 기본적 권리와 복지 증진에 기여하기 위해 도입된 제도

지원대상

- 만 8세 미만의 모든 아동

지원내용

- 매월 10만원 현금 지급

신청방법

- 거주지 기준 주민센터 방문 / 복지로 온라인 신청

문의처

- 보건복지상담센터 ✆129

양육수당, 부모급여, 아동수당 한눈에 보기

구분	0~11개월		12~23개월		24개월~취학년도 2월까지	
	어린이집 **미이용**	어린이집 **이용**	어린이집 **미이용**	어린이집 **이용**	어린이집 **미이용**	어린이집 **이용**
부모급여	월 70만원	월186,000원 현금지급 (보육료바우처분제외)	월 35만원	보육료 바우처 만 지급	-	-
양육수당	부모급여로 대체	-	부모급여로 대체	-	매월 10만원	
아동수당	월 10만원(95개월 까지)					

어린이집 입소절차

지원대상

- 어린이집을 이용하는 만 0~5세 영유아

신청방법

1. 임신육아종합포털 아이사랑홈페이지 또는 어린이집 방문을 통해 입소신청
2. 입소 상황에 따라 수시로 입소결정 안내
3. 입소 전, 동주민센터 또는 복지로 사이트를 통해 보육료 지원 신청

   ※ 바우처 카드(국민행복카드)가 없으면 발급 필요
4. 어린이집 재원 시작 시 보육료 지원

※ 입소대기 신청 가능 어린이집 수 : 재원 중인 아동 2개소, 미재원 중인 아동 3개소 까지

문의처

- 아이사랑헬프데스크 ☎ 1566-3232

보육료 지원

지원대상

- 어린이집을 이용하는 만 0~5세 영유아

신청방법

- 부모가 국민행복카드로 어린이집보육료를 결제하면 해당 어린이집으로 입금

구분		만0세	만1세	만2세	만3세	만4세	만5세
부모 보육료	기본보육	514,000	452,000	375,000	280,000		
	야간	514,000	452,000	375,000			
	24시	771,000	678,000	375,000	420,000		

신청방법

- 거주지 주민센터 방문 / 복지로 온라인 신청

문의처

- 아이사랑헬프데스크 1566-3232

유치원 입소절차

지원대상

- 만3세 ~ 만5세 유아

신청방법

1. 처음학교 회원가입 후 자녀 등록
2. 신청할 유치원 검색 후 선택
3. 모집기간 확인 후 신청(우선, 일반, 추가 모집기간으로 구분)
4. 원서 접수
5. 발표 후 입소등록(유아학비 지원)

※ 입소대기 신청 가능 유치원 수 : 재원 중인 아동 2개소, 미재원 중인 아동 3개소까지

문의처

- 학부모콜센터 1544-0079

유아학비 지원

지원대상

- 유치원을 이용하는 만3~5세 유아

지원내용

- 교육과정 지원금 : 국공립유치원 100,000원 · 사립유치원 280,000원
- 방과후과정 지원금 : 국공립유치원 50,000원 · 사립유치원 70,000원

신청방법

- 복지로 홈페이지 / 거주지 주민센터 방문

문의처

- 교육부 02-6222-6060

선천성 난청검사 및 보청기 지원

지원대상

- 기준 중위소득 180% 이하 가구 영유아(다자녀 가구는 소득 수준 관계없이 지원)

지원내용

- 검사비 : 신생아 난청 외래 선별검사비 및 확진검사비의 (일부)본인부담금 지원
- 보청기 지원 : 36개월 미만 난청 환아 대상 양측 보청기 지원(개당 131만원 한도, 장애등급 받은 환아 제외)

신청방법

- 검사비 : 대상 영아 출생일로부터 1년 이내 주소지 보건소에 신청
- 보청기 지원 : 보건소 지원신청일 기준 6개월 전후에 구입한 보청기에 대해 주소지 보건소에 신청

문의처

- 보건복지상담센터 129/ 거주지역 보건소

저소득층 기저귀·조제분유 지원

지원대상

- 기저귀 : 만2세 미만의 영유아를 둔 기초생활보장, 차상위계층, 한부모가족 수급 가구
- 조제분유 : 기저귀 지원대상 중 모유수유가 불가능한 경우 등

지원내용

- 기저귀 월 8만원, 조제분유 월 10만원 국민행복카드에 바우처 포인트로 지급

신청방법

- 영아의 주민등록 주소지 관할 시군구 보건소 또는 읍면동 주민센터 방문 신청 또는 복지로 온라인 신청
- 영아 출생 후 만 2년이 되는 날의 전날까지 신청 시, 신청일 기준으로 지원
  ※ 출생일로부터 60일 이내(출생일 포함)에 신청하는 경우 24개월 모두 지원

문의처

- 보건복지상담센터 ☎129/ 거주지역 보건소

선천성 대사 이상 검사 및 환아 관리

지원대상

- 선별검사 : 중위소득 180%이하 가구의 신생아 중 외래에서 검사를 시행하는 경우(다자녀 가구는 소득 수준 관계없이 지원)
- 확진검사 : 정밀검사 결과 선천성 대사 이상 질환으로 확진된 환아
- 환아관리 : 확진검사 결과 선천성대사 이상 및 희귀 등 기타 질환으로 진단 받은 신청일 기준 만 19세 미만 환자

지원내용

- 선별검사 : 외래 선별검사비의 (일부)본인 부담금
- 확진검사 : 확진을 위해 실시한 검사비 중 7만원 한도 내 지원
- 환아관리 : 특수 조제분유 및 저단백식품(필요량의 50% 이내) 또는 의료비 지원(연간 25만원 한도)

신청방법

- 주민등록 주소지 관할 보건소 방문 신청

문의처

- 보건복지상담센터 129/ 거주지역 보건소

아동기

. 중앙서비스

1. 공동육아나눔터
2. 아이돌봄 서비스
3. 초등돌봄교실
4. 다함께돌봄
5. 학교돌봄터
6. 아동통합서비스지원(드림스타트 사업)
7. 위(Wee) 클래스 상담지원

PART 2 생애주기별 양육지원서비스

아동기

. 지자체 서비스

1. 아동급식 지원

공동육아나눔터

지원대상

- 18세 미만 자녀가 있는 가정

지원내용

- 공간제공 : 자녀 돌봄을 위한 안전한 공간 제공
- 프로그램 운영 : 보호자와 자녀가 함께하는 프로그램 운영
- 공동육아 지원 : 지역사회 주민이 함께하는 품앗이 돌봄 공동체를 구성·운영하며 이를 촉진하기 위한 다양한 활동을 수행
- 놀이활동 지원 : 아이들의 성장과 발달 단계에 맞는 다양한 놀이 프로그램을 개발하고 놀이 활동을 촉진할 수 있는 교구 등을 지원

신청방법

- 가족센터 방문하여 신청

문의처

- 가족센터 1577-9337

아이돌봄 서비스

아이돌봄서비스란?

- 아이돌보미가 가정으로 찾아가 돌봄서비스를 제공(가정의 소득에 따라 비용 차등 지원)

지원대상

- 만 3개월 이상 ~ 만 12세 이하의 아동의 가정 중 기준 중위소득 150% 이하의 가정(소득수준에 따라 차등 지원)

지원내용

① 시간제서비스 기본형

양육자가 올 때까지 임시보육, 놀이활동, 준비된 식사 및 간식 챙겨주기, 보육시설 및 학교 등하원, 준비물 보조 등

유형	소득기준 (기준 중위소득)	A형 ('16.1.1. 이후 출생 아동)		B형 ('15.12.31. 이후 출생 아동)	
		정부지원	본인부담	정부지원	본인부담
가형	75% 이하	9,418원	1,662원	8,310원	2,770원
나형	120% 이하	6,648원	4,432원	2,216원	8,864원
다형	150% 이하	1,662원	9,418원	1,662원	9,418원
라형	150% 초과	-	11,080원	-	11,080원

아이돌봄 서비스

지원내용

② 영아 종일제 돌봄 서비스

아이돌보미가 지원 대상 영아(만 3개월~만 36개월 이하)의 집으로 찾아가는 돌보는 종일제 서비스 제공(이유식, 젖병소독, 목욕 등)

<영아 종일제 서비스 이용요금> 시간 당 11,080원

유형	소득기준 (기준 중위소득)	영아종일제	
		정부지원	본인부담
가형	75% 이하	9,418원	2,770원
나형	120% 이하	6,648원	8,864원
다형	150% 이하	1,662원	9,418원
라형	150% 초과	-	11,080원

※시간제서비스 및 영아 종일제 돌봄서비스 야간(오후 10시~오전 6시) 및 일요일「관공서의 공휴일에 관한 규정」에 따른 공휴일, 근로자의 날 이용 시, 기본요금의 50% 증액

아이돌봄 서비스

지원내용

③ 시간제서비스 종합형 시간제 기본형 서비스의 돌봄활동 범위 포함 및 아동과 관련된 가사 추가

<시간제 종합형 이용요금> 시간 당 14,400원

유형	소득기준 (기준 중위소득)	A형 ('16.1.1.이후 출생 아동)		B형 ('15.12.31.이후 출생 아동)	
		정부지원	본인부담	정부지원	본인부담
가형	75% 이하	9,418원	4,982원	8,310원	6,090원
나형	120% 이하	6,648원	7,752원	2,216원	12,184원
다형	150% 이하	1,662원	12,738원	1,662원	12,738원
라형	150% 초과	-	14,400원	-	14,400원

신청방법

- 정부 지원 가정 : 거주지 주민센터 / 복지로 온라인 신청
- 정부 미지원 가정 : 아이돌봄서비스 홈페이지 회원가입 후 신청, 승인 후 서비스 신청 가능

문의처

- 아이돌봄 제공기관 ☎1577-2514

초등돌봄교실

초등돌봄교실이란?

- 돌봄이 필요한 만 6~12세 아동에게 맞춤형 돌봄 서비스를 제공하여 맞벌이 가구의 육아부담을 경감

지원대상

- 돌봄이 필요한 맞벌이, 저소득층, 한부모 가정 등의 초등학생
  (학교 여건에 따라 대상자 선정)

지원내용

- 오후 시간대 초등돌봄서비스 무료 제공 및 학교 여건에 따라 저녁시간까지 연장하여 운영

신청방법

- 초등돌봄교실을 운영하는 초등학교에 문의하여 신청

문의처

- 자녀가 재학중인 초등학교

다함께돌봄

다함께돌봄이란?

- 돌봄이 필요한 만 6세~12세 아동에게 맞춤형 돌봄 서비스를 제공하여 맞벌이 가구의 육아부담을 경감

지원대상

- 돌봄이 필요한 만6~12세 아동(소득수준 무관)

지원내용

- 정기, 일시돌봄, 방과후 프로그램 연개, 등·하원지원, 정보제공 등 다양한 형태의 지역맞춤형 돌봄 서비스 제공(자자체별, 센터별 서비스 내용이 상이할 수 있음)

신청방법

- 이용을 희망하는 다함께돌봄센터로 유선신청 / 정부24 온라인 신청

문의처

- 보건복지상담센터 129

학교돌봄터

학교돌봄터란?

- 초등학교 정규수업 이외의 시간에 돌범서비스를 제공

지원대상

- 돌봄이 필요한 만6~12세 아동(학교돌봄터 별로 우선 이용대상자 선정 가능)

지원내용

- 기본프로그램: 방과후 출결 및 급간식 제공
- 공통프로그램: 숙제 지도 및 학습 보충지도 등
- 특별활동프로그램: 아동의 흥미, 적성을 고려하여 센터별 개별 프로그램 진행

신청방법

- 이용을 희망하는 센터에 문의 / 정부24 온라인 신청

문의처

- 거주지 시군구청

아동통합서비스지원(드림스타트 사업)

아동통합서비스지원(드림스타트 사업)이란?

- 취약계층 아동에게 맞춤형 통합서비스를 제공하여 공평한 출발기회를 보장

지원대상

- 만0세(임산부) 이상 만 12세(초등학생 이하) 이하 취약계층* 아동 및 가족

* 국민 기초생활 보장 수급자 및 차상위계층 등

※ 만12세 이상 아동 중 초등학교 재학 아동 포함

지원내용

- 기본서비스 : 서비스 대상 아동 및 부모와 주기적 방문 면담 실시
- 필수서비스 : 아동발달 영역별 필수 프로그램(건강검진, 예방접종, 영양교육, 자녀발달 및 양육교육, 산전 및 산후 검진 등) 제공
- 맞춤서비스 : 사정 결과에 따라 대상자별 맞춤형 서비스로 학습지원, 치과진료, 문화체험, 언어발달 및 심리지원서비스 등

신청방법

- 시군구 드림스타트 유선 문의 또는 방문

문의처

- 보건복지상담센터 129

위(Wee) 클래스 상담 지원

위(Wee) 클래스 상담 지원이란?

- 초·중·고 학생 대상 상담 지원

지원대상

- 초·중·고등학교에 소속된 학생

지원내용

- 해당 학생에게 필요한 진단, 상담, 치유 프로그램 제공

신청방법

- 학생 또는 학생의 보호자 또는 담임교사가 학교 상담실을 방문하여 서비스 신청

문의처

- 학교 내 위(Wee)클래스, 지역 내 위(Wee) 센터

아동급식 지원

급식지원이란?

- 기초수급자 및 보호대상아동의 결식우려가 있는 아동 지원

지원대상

- 기초수급자 및 보호대상 아동 등 저소득층에 해당되는 아동

지원내용

- 학기 중 토공휴일 중식지원, 방학중 중식 및 연중급식 지원

신청방법

- 읍면동 주민센터

문의처

- 주민센터

PART 3

양육환경별 양육지원서비스

- 다자녀가족
- 한부모가족
- 다문화가족
- 장애인가족

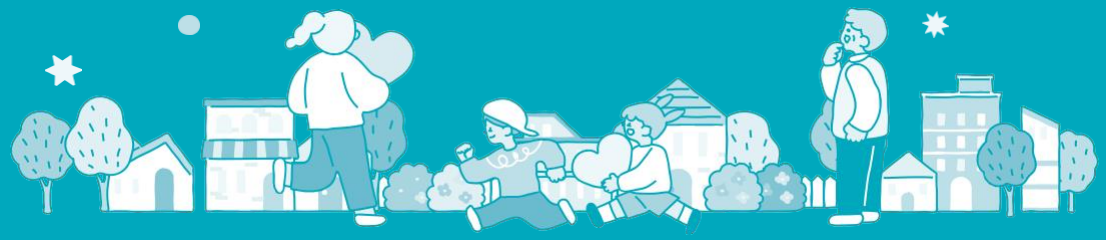

다자녀가족 지원

1. 다자녀 출산가구 공공요금 감면

2. 다자녀 행복 서비스(KTX 요금 할인)

3. SRT-Yellow(SRT 요금 할인)

PART 3 양육환경별 양육지원서비스

다자녀가족 지원

1. 셋째아 이상 가정 기저귀 지원사업

2. 다자녀가정 아이돌봄서비스 본인 부담금 지원

다자녀 출산산가구 공공요금 감면

지원대상

- 3자녀 이상 가구

구분	전기료	도시가스요금	지역난방비
지원내용	해당 월 요금의 30% (최대 16,000원)	취사전용(420원), 취난 겸용(동절기 9,000원, 기타 월 2,470원)	4,000원
신청방법	거주지 주민센터에서 통합 신청 정부 또는 24 온라인 신청(요금감면통합신청)		
문의처	한국전력 ☎123	지역별 도시가스	한국지역난방공사 ☎1688-2488

다자녀가족 지원

다자녀 행복 서비스(KTX 요금 할인)

지원대상

- 만 25세 미만 자녀 3명 이상인 코레일 멤버십 회원

지원내용

- 이용 인원이 3~4명일 경우 어른 운임의 20%
  5명 이상일 경우 어른 운임의 30% 할인(특실 요금 제외)

신청방법

- 코레일 홈페이지에서 가족 구성원 등록 후
  승차권 발매 단말기 설치 역 방문(가족관계증명서 제시)

문의처

코레일 1544-7788

SRT-Yellow(SRT 요금 할인)

지원대상

- 만 25세 미만 자녀 2명 이상이고, 공공할인 이용신청 등록 및 인증 완료 회원

지원내용

- 이용 인원 3명(어른 1명 포함) 이상일 경우 어른 운임의 30% 할인

신청방법

-홈페이지·앱에서 할인승차권 구매(1일 2회, 월 10회 가능)

문의처

SRT 1800-1472

한부모가족 지원

스포츠강좌 이용
아동양육비 지원
입양숙려기간 모자 지원
주거자금 소액 대출 연계
청소년한부모 자립 지원
청소년한부모등 자립 지원 패키지(시범사업)

6.

스포츠강좌 이용권

지원대상

- 만5세 ~ 18세 유아 및 청소년

지원내용

- 1인당 월 95,000원 이내 12월 스포츠강좌(태권도, 수영 등) 수강료 지원 이용권 제공
- 스포츠강좌이용권으로 수강 가능한 시설은 누리집 홈페이지 시설 및 강좌조회에서 확인 가능

신청방법

- 누리집 온라인 신청 / 시군구청 방문 신청

문의처

- 국민체육진흥공단 02-410-1298

한부모가족 지원

아동양육비 지원

지원대상·지원내용

구분	지원대상	지원액
아동양육비	기준 중위소득 60% 이하인 한부모 및 조손가족의 만 18세 미만 자녀	자녀 1인당 월 20만원
추가 아동양육비	기준 중위소득 60% 이하인 조손 및 만 35세 이상 미혼 한부모가족의 만5세 이하 아동	자녀 1인당 월 5만원
	기준 중위소득 60% 이하인 만 25세 이상 34세 이하 청년 한부모가족의 만 5세 이하 아동	자녀 1인당 월 10만원
	기준 중위소득 60% 이하인 만 25세 이상 34세 이하 청년 한부모가족의 만 6세 이상 18세 미만 아동	자녀 1인당 월 5만원
아동교육지원비	기준 중위소득 50% 초과 60% 이하인 중학생·고등학생 자녀	자녀 1인당 월 9.3만원
생활보조금	한부모가족복지시설에 입소한 가족 중 기준 중위소득 60% 이하인 가족	가구당 월 5만원

신청방법

- 거주지 주민센터 방문 / 복지로 온라인 신청

문의처

- 한부모상담전화 1644-6621

입양숙려기간 모자 지원

지원대상

- 지원기간 동안 입양에 동의한 사실이 없는 출산 예정 또는 출산한(미혼/이혼) 한부모

지원내용

- 출산 후 7일 동안 미혼모가 원하는 돌봄 서비스 이용 비용 지급

구분	지원내용	지원단가
가정 내 보호지원	산후지원인력 가정방문 서비스 지원(1주)	50만원(아동 생필품비 포함)
	가족 또는 친구 등 지인의 도움을 받기 원할 경우(1주)	35만원
미혼모자 가족복지 시설 내 입소자 지원	미혼모자가족시설 입소 시, 산후지원인력 인건비 지원(1주)	40만원
산후조리원 보호지원	1주산후조리원 이용료 지원	최대 70만원

신청방법

- 관할 구청 방문 신청

문의처

- 관할구청 / 보건복지상담센터129

주거자금 소액 대출 연계

지원대상

- 만 18세 미만 자녀를 둔 기준 중위소득 100% 이하의 가족

지원내용

- 신규, 재계약에 따른 상향 조정된 임차보증금
- 1세대 최대 500만 / 신용회복 세대 300만원

신청방법

- 거주지 주민센터 / 복지관 등 기관을 통해 신청

문의처

- 거주지 주민센터 / 서민주택금융재단 02-762-8101

청소년 한부모 자립 지원

지원대상·지원내용

구분	지원대상	지원액
아동양육비	기준 중위소득 65% 이하인 가족의 자녀	자녀 1인당 월 35만원
검정고시 등 학습 지원	기준 중위소득 65% 이하 가족으로서, 부 또는 모가 검정고시를 준비하는 경우(학원비, 교재비, 학용품비)	연 154만원 이내
	기준 중위소득 65% 이하 가족으로서, 부 또는 모가 고등학교에 재학하는 경우(교통비, 교복비)	
자립촉진수당	기준 중위소득 65% 이하 가족으로서, 부 또는 모가 학업이나 취업활동을 하는 경우	가구당 월 10만원

신청방법

- 거주지 주민센터 방문 / 복지로 온라인 신청

문의처

- 한부모상담전화 1644-6621

청소년 한부모 등 자립 지원패키지(시범사업)

지원대상

- 자녀를 양육하고 있는 중위소득 72% 이하 청소년한부모 가구

지원내용

- 사례관리를 통한 청소년 한부모 및 미혼모·미혼부의 양육과 자립 지원
- 양육·취업 등 각종 지원 정보를 종합적으로 안내하고, 필요한 서비스를 연계하여 지원
- 상담, 전문심리치료, 멘토링, 양육용품·병원비(연 100만원 이내)지원, 자조모임 지원 등

신청방법

- 거주지 주민센터 방문 / 복지로 온라인 신청

문의처

- 한부모상담전화 1644-6621

PART 3 양육환경별 양육지원서비스

다문화 가족 지원

가족센터
다문화가족 방문교육서비스
다문화가족 자녀 언어발달지원

가족센터

가족센터란?

- 다문화가족의 안정적인 정착과 가족생활을 지원하기 위한 종합 서비스를 제공하는 기관

지원대상

- 다문화가정

지원내용

- 한국어교육, 통번역, 상담 및 사례관리, 결혼이민자 대상 사화적응교육 및 취업교육 지원, 가족교육, 자녀 언어발달 지원, 방문교육, 이중언어 환경조성 등

신청방법

- 거주지 내 센터 회원가입 및 이용신청

문의처

- 거주지 가족센터

다문화가족 방문교육서비스

지원대상

- 한국어교육서비스 : 입국 5년 이하 결혼이민자, 중도 입국 자녀
- 부모교육서비스 : 생애주기별 각 1회(임신, 신생아기, 유아기, 아동기)
- 자녀생활서비스 : 만3세 ~ 12세 이하 다문화 가족 자녀, 중도 입국 자녀

지원내용

- 다문화 가정에 방문교육지도사가 방문하여 한국어교육, 부모교육, 자녀생활 교육서비스 제공

신청방법

- 거주지 주민센터 방문

문의처

- 한국건강가정진흥원 02-3479-7600

다문화가족 자녀 언어발달지원

지원대상

- 언어평가 및 언어교육이 필요한 만 12세 이하의 다문화가족 자녀

지원내용

- 다문화가족 자녀의 언어발달 상태를 평가해 의사소통이 어려운 아동에게 적절한 언어교육 서비스를 제공

신청방법

- 거주지 다문화가족지원센터에 방문 또는 전화 신청

문의처

- 다문화가족지원센터 1577-1366

PART 3 양육환경별 양육지원서비스

장애인가족

발달장애인 가족 휴식 지원사업

장애인가족 휴식지원프로그램

장애아가족 돌봄 서비스

발달재활서비스

발달장애인 부모상담 지원사업

언어발달 지원 사업

장애아 보육료 지원

여성장애인 출산비용 지원

장애아동수당

정신건강복지센터

장애인가족지원

발달장애인 가족휴식지원사업

지원대상

- 발달장애인(지적·자폐성 장애인) 및 발달장애인의 가족

지원내용

- 힐링캠프 및 테마여행 지원(1인당 최대 24만원, 추가비용은 이용자 실비 부담)
- 발달장애인 자녀의 생애주기별 부모교육

신청방법

- 거주지 주민센터 방문

문의처

- 보건복지상담센터 129

장애인가족 휴식지원 프로그램

지원대상

- 소득기준 상관없이 만 18세 미만의 모든 장애아 가족(돌봄서비스를 받는 가정 우선 지원)

지원내용

- 장애아가족 문화·교육 프로그램, 휴식 발감회, 가족 캠프 등 휴식지원 프로그램 운영(비대면 프로그램 포함)

신청방법

- 거주지 주민센터 방문

문의처

- 보건복지상담센터 129

장애아가족 돌봄 서비스

지원대상

- 장애복지법상 등록 장애정도가 심한 장애아와 생계·주거를 같이하는 기준 중위소득 120% 이하 가정(소득 초과 가정은 이용료의 40% 본인부담)

지원내용

- 일시적 돌봄서비스 필요시 일정한 교육과정을 수료한 돌보미를 파견하여 장애아동 보호 및 휴식을 지원(월 140시간 이내 / 연 960간 이내-960시간 초과시 전액 본인부담으로 이용 가능)

신청방법

- 거주지 주민센터 방문

문의처

- 보건복지상담센터 ☎129

장애아가족 돌봄 서비스, 휴식지원프로그램 한눈에 보기

대상

- 만 18세 미만의「장애인복지법상 등록 장애 정도가 심한 장애아와 생계·주거를 같이하는 가정

지원내용

- 장애아 돌보미가 아동의 학습 및 놀이, 신변보호, 외출 등 지원

비용

구분	시간당 이용요금	
	연 960시간 이내	연 960시간 초과시
기준 중위소득 120% 이하 (본인부담 비율)	무료 (본인부담 없음)	11,850원 (전액 본인부담)
기준 중위소득 120% 초과 (본인부담 비율)	4,740원 (40%)	

이용신청

- 주민등록상 주소지 관할 읍·면·동 또는 시·군·구에서 연중 신청

대상

소득기준 상관없이 만 18세 미만의 모든 장애아 가족

*돌봄서비스를 받지 않는 가정도 참여 가능, 돌봄서비스를 받는 가정을 우선 지원

지원내용

- 교육, 문화, 상담 및 치료, 자조모임, 정보제공 등

비용

- 사업시행기관에 문의

이용신청

- 거주지 해당지역 사업시행기관에 개별 신청

장애아가족 돌봄 서비스, 휴식지원프로그램 한눈에 보기

사업시행기관

지역	기관·단체명	전화번호	지역	기관·단체명	전화번호
서울	(사)서울시장애인부모회	02-356-4889	강원	강원도장애인종합복지관	033-255-2491
부산	부산광역시장애인종합복지관	051-790-6125	충북	(사)한국장애인부모회 충북지회	043-237-8304
대구	(사)대구광역시장애인부모회	053-621-2600	충남	(사)충청남도장애인부모회	041-338-1762
인천	(사)인천광역시장애인부모회	032-818-2096	전북	(사)자애인인권연대	063-901-1131
광주	광주광역시동구장애인복지관	062-229-9701	전남	순천시장애인종합복지관	061-755-4523
대전	(사)대전광역시장애인부모회	042-488-9457	경북	(사)가경사회서비스지원센터	054-701-0420
울산	울산광역시장애인종합복지관	052-242-1780	경남	(사)경상남도장애인부모연대	070-7725-3967
세종	사회복지법인 세종중앙	044-866-0180	제주	(사)제주특별자치도장애인부모회	064-725-1372
경기	(사)한국장애인부모회 경기지회	031-239-6393	*거주지 해당 지역 사업시행기관에서 서비스 이용에 관한 안내		

[출처] 한국장애인개발원

발달재활서비스

지원대상

- 기준 중위소득 180% 이하인 만 18세 미만 등록 장애아동

지원내용

- 언어, 청능, 미술심리재활, 음악재활, 행동놀이심리, 재활심리, 감각 및 운동발달 재활, 심리운동 등 발달재활 서비스 제공, 발달재활 서비스 소요비용 소득기준에 따라 차등지원

신청방법

- 거주지 주민센터 방문

문의처

- 보건복지상담센터 129

발달장애인 부모상담 지원사업

지원대상

- 발달장애인(지적·자폐성 장애인) 자녀를 둔 부모 및 보호자

지원내용

- 발달장애인 부모 및 보호자에게 개별·집단 상담 제공

신청방법

- 거주지 주민센터 방문

문의처

- 보건복지상담센터 129

언어발달지원사업

지원대상

- 부모 또는 조손가정의 한쪽(조)부모가 시각, 청각, 언어, 지적, 자폐, 뇌병변 등록 장애인인 가정의 만12세 미만의 비장애 자녀

지원내용

- 언어·듣기능력 재활 등 언어재활서비스, 독서 및 수어지도
- 바우처 지원액은 소득별로 차등지원

대상	지원내용
기초생활수급자	월 22만원(본임부담 면제)
차상위계층	월 20만원(본인부담 2만원)
기준 중위소득 65%이하	월 18만원(본임부담 4만원)
기준 중위소득 120%이하	월 16만원(본임부담 6만원)

신청방법

- 동주민센터 방문 신청 / 복지로 온라인 신청

문의처

- 보건복지상담센터 ☎ 129

장애아 보육료 지원

지원대상

- 장애등록을 마친 만 12세 이하의 미취학 장애아동

지원내용

- 장애아반 편성아동 : 559,000원
- 만 3~5세 누리반 아동 : 559,000원
- 일반아동반 편성 장애아동은 시도지사가 고시한 연령별 보육료 수납한도액을 지원함

신청방법

- 동주민센터 방문 신청 / 복지로 온라인 신청

문의처

- 보건복지상담센터 129
- 아이사랑헬프데스크 1566-3232

여성장애인 출산비용 지원

지원대상

- 출산이나 유산 혹은 사산(임신기간 4개월 이상)을 한 등록 장애인여성

지원내용

- 태아 1인 기준 100만원 지원

신청방법

- 거주지 주민센터 방문 / 정부24 온라인 신청

문의처

- 보건복지상담센터 129

장애아동수당

지원대상

- 소득인정액이 기준 중위소득 50% 이하인 만 18세 미만의 등록 장애인

지원내용

구분	중증장애인	경증장애인
국민기초생활보장 생계 또는 의료급여 수급자	22만원	11만원
국민기초생활보장 주거 또는 교육급여 수급자 및 차상위계층	17만원	11만원
보장시설에서 생활하는 생계 또는 의료급여 수급자	9만원	3만원

신청방법

- 거주지 주민센터 방문

문의처

- 보건복지상담센터 ☎129

정신건강복지센터

지원대상

- 정신건강 관련 서비스를 필요로 하는 자, 지역사회 내 만 18세 이하 아동 및 청소년

지원내용

- 저소득층 가정의 아동 및 청소년 : 예산범위 내에서 정신건강 관련 병명 확진을 위한 검사 비용 등을 보조
- 상담과 사례 관리 등 정신건강 서비스 지원(미취학 아동 포함)

신청방법

- 자치구 정신건강복지센터 방문

문의처

- 보건복지상담센터 ☎129

정신건강복지센터

지원대상

- 정신건강 관련 서비스를 필요로 하는 자, 지역사회 내 만 18세 이하 아동 및 청소년

지원내용

- 저소득층 가정의 아동 및 청소년 : 예산범위 내에서 정신건강 관련 병명 확진을 위한 검사 비용 등을 보조
- 상담과 사례 관리 등 정신건강 서비스 지원(미취학 아동 포함)

신청방법

- 자치구 정신건강복지센터 방문

문의처

- 보건복지상담센터 ☎129

셋째아 이상 가정 기저귀 지원 사업

지원대상

- 2018년 1월 1일 이후 출생아 중 우리 시 셋째아 이상 가정의 만24개월 미만 영유아

지원내용

- 월 64천원을 국민행복카드 바우처로 지급(최대 24개월)

신청방법

- 신분증, 등본 등을 지참하여 영아의 주민등록 주소지 관할 읍면동 행정복지센터 또는 보건소에서 신청

문의처

- 행정복지센터 또는 보건소

다자녀가정 아이돌봄서비스 본인부담금 지원

지원대상

- 만3개월~만12세 이하 아동 중 출생순위 둘째아 이상인 아동

지원내용

- 아이돌봄서비스 본인부담금 지원

신청방법

- 아동 주소지 읍면사무소에서 신청

문의처

- 고성군청 교육청소년과 055-670-2625

PART 4

우리동네 양육 지원 인프라

- 즐길거리
- 도움기관

우리동네 즐길거리

01 | 창원시티투어 2층 버스

창원시티투어 2층 버스
홈페이지에 접속해보세요

- 위치 : 창원시 성산구 원이대로450(창원종합운동장) 만남의 광장
- 전화번호 : 055-712-0777~0778
- 시설안내 : 창원의 아름다운 자연과 관광지를 짧은 시간에 느낄 수 있는 방법, 시티투어 버스를 추천하고 있다. 창원시티투어는 창원의 주요관광지를 2층 버스를 타고 둘러볼 수 있는 관광 상품이며 시티투어 전문해설사의 해설을 통해 더 재미있게 관광을 즐길 수 있다.

02 | 3·15 해양누리공원

- 위치 : 창원시 마산합포구 월남동 1가 47-4
- 전화번호 : 055-225-6921
- 시설안내 : 3·15해양누리공원은 국내 최대 해양 친수공원으로 체육시설과, 물놀이장, 바닥분수, 야외공연장 등을 갖추고 있으며, 마산 밤바다를 배경으로 다양한 버스킹 공연이 시민들을 즐겁게 해주고 있다. 해양신도시를 연결하는 보도교는 도심의 랜드마크로 자리잡고 있으며, 전국 최초의 8자형 보도교로 야간에 마창대교의 조명과 어우러져 멋진 야경을 연출한다.

우리동네 즐길거리

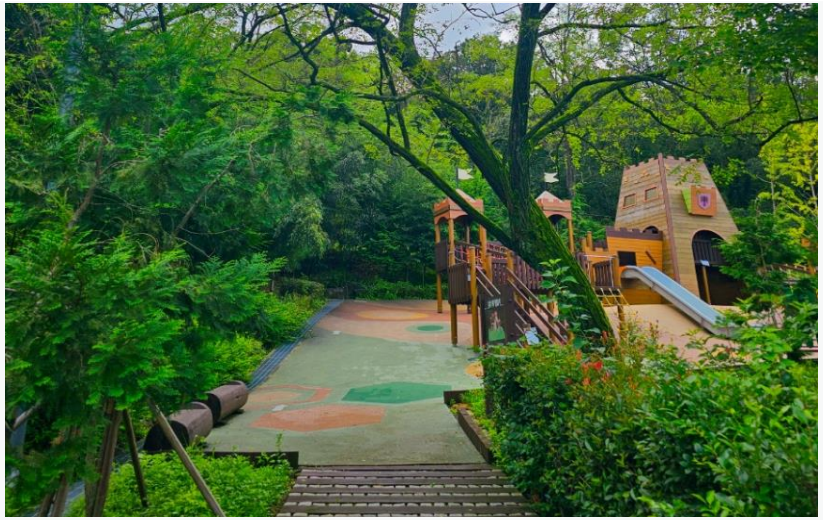

03 | 진해해양공원

진해해양공원
홈페이지에 접속해보세요

- 위치 : 창원시 진해구 명동로 62
- 전화번호 : 055-712-0425
- 시설안내 : 진해해양공원은 진해 앞바다의 작은 섬, 음지도에 만들어진 멋진 바다공원이다. 국내 최대 태양광시설인 솔라타워를 비롯해 어류생태학습관, 해양생물테마파크, 해전사체험관 등 전시 · 교육시설이 있어 자녀와 함께 알차게 시간 보내기 좋다. 바다 위를 가로지르는 '짚트랙'이 이곳의 백미이며 '엣지워크' 등 이색 체험시설도 즐길 수 있다.

04 | 창원사화공원(모험체험존)

- 위치 : 창원시 의창구 중동남로 74
- 시설안내 : 창원 사화공원은 아이들이 모험체험을 하며 뛰어놀기에 좋은 도심 속 가족공원이다. 전망데크, 경관 뜰, 식물원, 교육놀이구역, 물놀이터, 39사단 전시관, 푸른 도시 사업소, 모험체험구역, 야외무대 등 놀 거리와 즐길 거리가 다양하다. 산 위에 조성된 모험체험구역에서는 7세 이상의 아이들이 자연과 호흡하며 경사로 · 어드벤처 네트 · 숲속 성곽 · 짚 라인 · 미니 암벽 체험놀이를 할 수 있으며 안전요원도 배치되어 있어 안전하게 놀이를 즐길 수 있다.

05 | 창원과학체험관

창원과학체험관
홈페이지에 접속해보세요

- 위치 : 창원시 성산구 충혼로 72번길 16
- 전화번호 : 055-267-2676
- 시설안내 : 창원과학체험관은 경남 유일의 과학체험관으로 어린이와 청소년들에게 미래의 꿈과 희망을 심어 줄 과학의 터전이다. 전시품의 90%이상이 체험, 참여형으로 창원과학체험관만의 특색인 아이템을 구비하고 있으며, 특히 바람, 물방울, 진동 등을 느낄 수 있는 특수영상관과 15m 돔 안 천장에 별자리 영상을 볼 수 있는 플라네타리움을 관람객에게 큰 호응을 얻고 있으며 체험과 배움을 동시에 즐길 수 있는 곳이다.

06 | 마산지혜의 바다도서관

마산지혜의 바다도서관
홈페이지에 접속해보세요

- 위치 : 창원시 마산회원구 구암북 12길 24-1
- 전화번호 : 055-252-3860
- 시설안내 : 구암중학교 체육관을 리모델링하여 2018년 4월 13일 개관한 곳으로 지상 3층 공간에 장서 약 13만 권을 보유하고 있으며, 경상남도 내 도서관 중 손에 꼽을 대규모로 많은 방문객이 찾아오는 지역 명소이다. 경남교육청도서관 소속으로 독서, 문화, 예술이 공존하는 복합독서문화공간으로 조성된 도서관이다.

우리동네 즐길거리

07 | 숲소리 공원

홈페이지에 접속해보세요

- 위　치 : 경남 거제시 거제면 서상리 산13
- 전화번호 : ☎ 055-634-3733
- 시설안내 : 숲소리공원은 동식물과 테라피가 접목된 공원으로 다양한 자연학습 공간과 아이들이 뛰어놀 수 있는 도토리 놀이터가 조성되어 있다.
- 이용시간 : 09:00 ~ 18:00 (매주 월요일, 설·추석 당일 휴무)

08 | 거제 씨월드

홈페이지에 접속해보세요

- 위　치 : 경남 거제시 일운면 지세포해안로 15
- 전화번호 : ☎ 055-682-0330
- 시설안내 : 거제씨월드는 국내 최대 규모의 돌고래 체험파크로 기존의 관람형 수족관과는 차별화된 체험형 관광지이다. 특히 국내에서 유일하게 벨루가와 함께하는 체험 프로그램을 운영하고 있어 특별한 경험을 가져갈 수 있다.
- 이용시간 : 10:00 ~ 18:00 (날씨 및 내부사정에 따라 변경 가능)

우리동네 즐길거리

09 | 황산공원

황산공원
홈페이지에 접속해보세요

- 위치 : 경남 양산시 물금읍 물금리 162-1
- 전화번호 : 055-392-2823
- 시설안내 : 황산 캠핑장, 체육시설(농구장, 배구장 등), 놀이터, 미니기차, 유람선(낙동강생태탐방선), 자전거도로, 산책로 등
- 소개 : 공감의 공간, 치유의 공간, 발견의 공간, 활력의 공간 구성
- 주차시설 : 있음

10 | 디자인 공원

디자인공원
홈페이지에 접속해보세요

- 위치 : 경남 양산시 물금읍 부산대학로 16 미래디자인융합센터
- 전화번호 : 055-392-2114
- 시설안내 : 부산대학교 양산 캠퍼스 옆에 위치한 디자인 공원은 도심 속 공원으로 산책로와 자전거 도로, 놀이터, 물놀이장(여름), 석가산 폭포
- 주차시설 : 있음(상시개방)

우리동네 즐길거리

11 | 3D 과학체험관

3D 과학관
홈페이지에 접속해보세요

- 위치 : 경남 양산시 웅상대로 1009-1 과학체험관
- 전화번호 : 055-392-5608
- 시설안내 : 3D 영화관, 창의체험교실, 미래과학관, 오감만족관
- 이용시간 : 10:00/ 13:00/ 15:30 입장가능
- 주차시설 : 있음

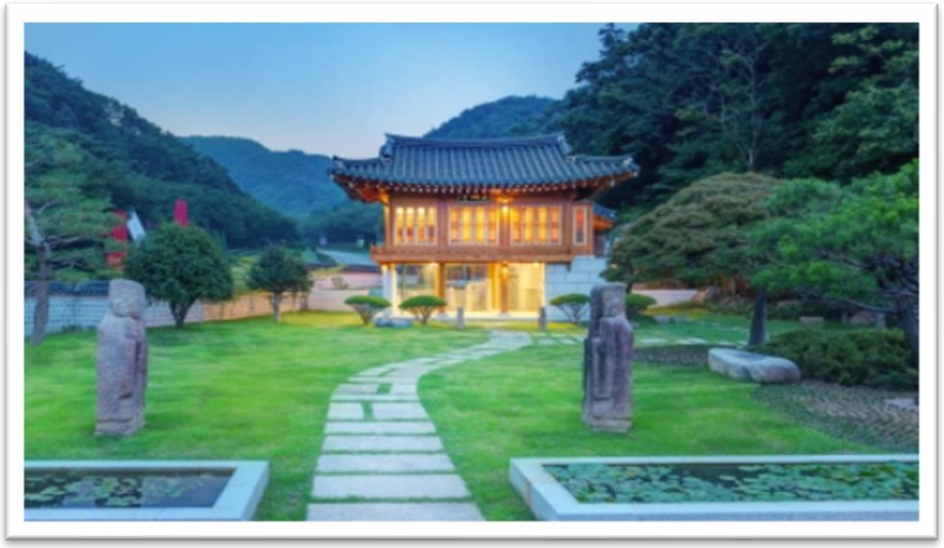

12 | 한국궁중꽃박물관

한국궁중꽃박물관
홈페이지에 접속해보세요

- 위치 : 양산시 매곡외산로 232
- 전화번호 : 055-362-3661
- 시설안내 : 세계유일무이 궁중 꽃 전문박물관
  - 조선왕조 5백 년 동안 나라의 큰 잔치가 있을 때 궁궐을 장식했던 조선 왕조 궁중채화를 감상하고 체험할 수 있는 궁중 꽃 박물관입니다.
- 관람료 : 무료 ~ 5,000원(네이버 예약 가능)

우리동네 즐길거리

13 | 진주익룡발자국전시관

Www.jinju.go.kr/ptero
홈페이지에 접속해보세요

- 천연기념물 제534호 ‘ 진주 호탄동 익룡, 새, 공룡발자국 , 화석산지’ 에 건립된 화석 전문 박물관
- 위치 : 경남 진주시 영천강로68번길22(충무공동)
- 전화번호 : 055-749-7401
- 주요시설 : 진주화석관, 익룡화석관, 화석게임존, 교육영상관, 어린이 책놀이방, 수장고, 보호각, 카페디노 진주

14 | 진주청동기문화박물관

www.jinju.go.kr/bronze.web
홈페이지에 접속해보세요

- 국내 최대 규모의 청동기시대 유적지에서 만나는 진품 유물과 실감나는 체험형 전시
- 위치 : 경남 진주시 호반로 1353(대평면)
- 전화번호 : 055-749-6954
- 주요시설 : 상설전시관, 기획전시관, 야외전시장, 배움놀이터, 실감영상관, AR드론관측실, XR망원경, VR옥공방, 홀로그램뮤지컬 등

15 | 해인사

· 주소 : 경남 가야산로 152-9

· 전화번호 : 055-934-3000

· 이용시간 : 팔만대장경 관람시간

– 하절기 08:30 ~ 18:00 / 동절기 08:00 ~ 17:00

16 | 황매산군립공원

· 주소 : 경남 가회면 황매산공원길 4

· 전화번호 : 055-930-4752

우리동네 즐길거리

- 합천 관내 관광지 -

장 소	주 소	문의전화
가야산국립공원	가야면 가야산로 1200	055-930-8000
해인사	가야면 가야산로 1502-9	055-930-3000
대장경테마파크	가야면 가야산로 1160	055-930-4801
매화산	가야면 치인리 일원	055-930-8000
오도산자연휴양림	봉산면 오도산휴양로 345	055-930-3739
황매산군립공원	가회면 황매산공원길 4	055-930-4752
이주홍 어린이문학관	용주면 호수로 827-7	055-933-0036
정양늪생태공원	대양면 대야로 730	055-930-3343
정양레포츠공원	대양면 정양리 101-9(황강변)	055-930-4664
황매산수목원	가회면 황매산공원길 264-17	088-930-4759
황매산 오토캠핑장	가회면 둔내리 산219-11번지 일원	010-9258-5233
합천박물관	쌍책면 황강옥전로 1558	055-930-4883
합천패러글라이딩파크	초계면 우회로 179	055-933-6619
영상테마파크	용주면 합천호수로 757	055-930-4691~3
합천청와대	용주면 합천호수로 757	055-930-3743
핑크뮬리군락지	합천읍 영창리 898 신소양체육공원	055-930-3496

우리동네 도움기관

01 | 창원형 0세아 전담 어린이집

· 라별어린이집 (의창구 북면) ☎ 055-299-2140
하나둘셋어린이집 (성산구 반림동) ☎ 055-602-2878
미르어린이집 (마산합포구 진동면) ☎ 055-243-1886
푸른어린이집 (마산회원구 내서읍) ☎ 055-232-3541
해달별어린이집 (진해구 용원동) ☎ 055-551-0054

· 시설안내 : 창원형 0세아 전담 어린이집은 보다 세심한 보살핌이 필요한 만0세아를 교사 1명이 아동 2명을 보육하는 어린이집으로 아이와 교사가 더 가깝게 교감하며 상호작용할 수 있고, 아이에게 더 집중할 수 있는 보육환경이 조성됨에 따라 보다 더 높은 보육 서비스를 제공한다.

02 | 365일 OK! 어린이집

· 세계어린이집 (의창구 남산로) ☎ 055-251-6767
신나는 어린이집 (의창구 우곡로) ☎ 055-238-3026
참빛어린이집 (성산구 반송로) ☎ 055-264-3160
큰자람어린이집 (의창구 반계로) ☎ 055-241-7936

· 시설안내 : 창원시에서 야간 · 휴일의 긴급보육수요를 해소하고 맞춤형 보육환경을 조성하기 위해 「365일 OK! 어린이집」을 운영한다. 필요한 시간만큼 시간단위로 이용가능한 보육서비스로 시간제 보육이 필요하신 부모님은 사전예약 후 이용하실 수 있다.

우리동네 도움기관

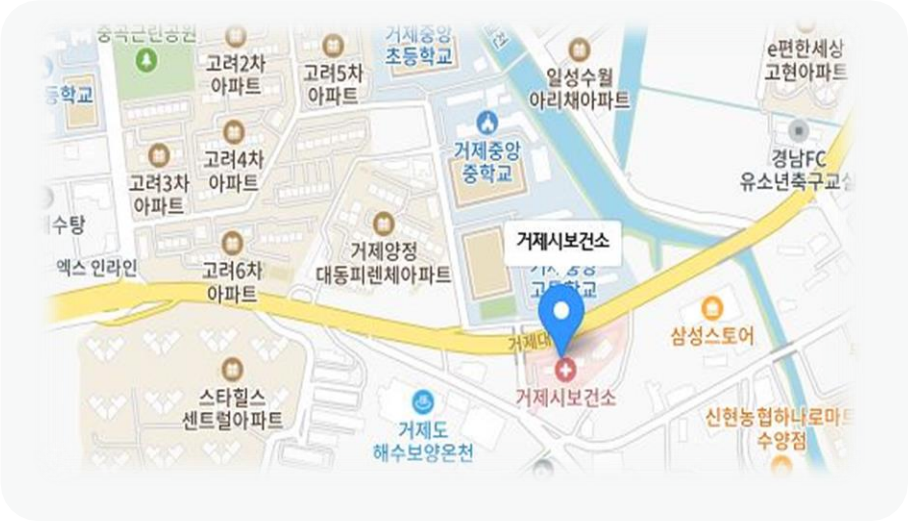

03 | 거제시 보건소

홈페이지에 접속해보세요

- 위　치 : 경남 거제시 수양로 506
- 전화번호 : ☎ 055 639 6200
- 시설안내 : 산모 신생아 건강관리서비스 지원 및 고위험 임산부 의료비 지원, 난임부부의료비 지원사업, 신생아 청각선별검사비 지원 등 생애주기별 다양한 의료지원사업 추진
- 이용시간 : 09:00 ~ 18:00 (토·일요일, 공휴일 휴관)

04 | 365 열린어린이집

홈페이지에 접속해보세요

- 위　치 : 경남 거제시 장평2로4길 20, 장평어린이집
- 전화번호 : ☎ 055 635 2960
- 시설안내 : 만 5세 이하 영유아를 키우는 경남도 거주민이라면 누구나 저렴하게 이용 가능하며, 긴급히 보육서비스가 필요한 평일 야간과 주말에 이용할 수 있다. ※월 90시간 내 이용 가능
- 이용시간 : (평일) 18:00 ~ 24:00 (주말) 09:00 ~ 18:00

우리동네 도움기관

05 | 진주시보건소

www.jinju.go.kr//health.web홈페이지에 접속해보세요

- 시민의 건강하고 소중한 미래를 위해 정성이 담긴 보건서비스 제공
- 위치 : 경남 진주시 월아산로 2026
- 전화번호 : 055-741-4000
- 사업안내 : 통합건강지원사업, 임신지원사업(신혼부부건강검진, 영양플러스사업 등), 출산지원사업 (출산용품구입지원, 수유용품대여, 산후조리비지원 등), 꿈나무건강동산, 어린이인형극 등

06 | 진주시가족센터

jinju.familynet.or.kr 홈페이지에 접속해보세요

- 다양한 가족 구성원을 위한 통합적 가족지원서비스 제공을 통한 지역사회 건강가정 구현 및 가족 구성원 역량 강화
- 위치 : 경남 진주시 진양호로 305(신안동)
- 전화번호 : 055-749-5443
- 주요사업 : 가족(다문화)지원사업, 아이돌봄 지원사업, 공동육아나눔터 운영

07 | 양산시보건소

홈페이지에 접속해보세요

· 위치 및 전화번호

- 양산시보건소(양산시 삽량로 169) 055-388-4000
- 물금보건지소(양산시 물금읍 황산로 391) 055-392-4851
- 상북면보건지소(양산시 상북면 상북중앙로 398-1) 055-392-4866
- 웅상보건지소(경남 양산시 삼호로 164) 055-365-1008
- 하북면보건지소(양산시 하북면 신평강변5길 12) 055-392-4846
- 원동보건지소(양산시 원동면 원동로 1604) 055-392-4860

· 사업안내 : 모자보건사업, 건강증진사업, 의료비지원사업, 방문보건사업, 정신보건사업, 치매예방사업, 1530 건강걷기 등

우리동네 도움기관(양산시 소아청소년과 병원)

우리동네 의료기관 안내
홈페이지에 접속해보세요

지역	병원명	전화번호	지역	병원명	전화번호
물금	정명섭소아청소년과의원	055-363-8275	물금	숲소아청소년과의원	055-363-4840
	아이맘소아청소년의원	055-386-8275		서울우리아이소아청소년과의원	055-912-7777
	이동일소아청소년의원	055-367-8275		양산부산대학교병원	1577-7512
	도담청소청소년과의원	055-375-0119		김지용소아청소년과의원	055-388-6600
	오투소아청소년과의원	055-365-5051	북정동	오신근소아청소년과의원	055-366-9127
	물금연합소아청소년과의원	055-364-7581	동면	강소아청소년과의원	055-365-7585
	이레아이병원	055-781-1175		아이조은소아청소년과	055-385-6527
	양산아이들병원	0507-1357-1111		아이린소아청소년과의원	055-367-8574
	하은소아청소년과의원	055-381-6003		도도소아청소년과의원	0507-1345-3778
	서울패미리병원	055-785-2020		진소아청소년과의원	055-910-1235
	진 연합소아청소년과의원	055-372-5070	덕계동	최선용소아청소년과의원	055-367-1216
남부동	명소아청소년의원	055-367-6606	평산동	웅상좋은아이병원	055-603-2070
중부동	양산연합의원	0507-1375-9866	산부인과	미즈모아산부인과의원	055-365-0202
	대범소아청소년과의원	055-372-5885		에델여성의원	055-912-0300
	정필주소아청소년과의원	055-372-4297		조혜진여성의원	055-785-1785
	다솜의원	055-386-8008		양산일신산부인과의원	055-364-3622
삼호동	윤소아청소년과의원	055-366-2671		순산부인과의원	055-388-0798
				백윤지여성의원	055-362-7575

우리동네 도움기관(육아지원 관련 시설 안내)

담당부서(기관)	주 소	전화번호	
양산시 다함께돌봄센터	1호점) 양산시 북안북 7길 35(북부동, 노동자종합복지관 2층) 2호점) 양산시 상북면 석계리 산25-9(상하북종합사회복지관 1층)	382-1661 (2호점 개설예정)	
공동육아나눔터	상북) 양산시 상북면 반회서 7길 14-16 상북어린이집 내 웅상) 양산시 모래들길 57-57 웅상문화체육센터 1층(주진동)	374-4568 392-6189	
우리마을아이돌봄센터	1호점) 양산시 평상북로 54 양산코아루 아파트 작은 도서관(평산동) 2호점) 양산시 양주로 94 청어람 아파트 작은 도서관(남부동)	785-4105 366-1207	
U-영어놀이터	양산시 동면 강변로 264-1(양산시 주민편익시설 2층)	379-8626	
양산 3D 과학체험관	양산시 웅상대로 1009-1(주진동)	392-5608	
양산시 드림스타트센터	서부양산) 양산시 양주3길 36, 2층(중부동) 동부양산) 양산시 덕계7길 26, 2층(덕계동)	392-5983 362-6770	
양산애육원	양산시 교동1길 51(교동)	386-2573	
아이사랑나눔 BANK	양산시 양주로 130, 양주동행정복지센터 2층(중부동)	392-7469	
영어도서관	양산시 대평들 1길 9-10(소주동)	392-5940	
상북어린이도서관	양산시 상북면 반회서7길 14-16	392-5936	
양산시립중앙도서관	양산시 물금읍 청룡로 11	392-5900	
웅상도서관	양산시 웅상대로 1009-2(주진동)	392-5959	
서창도서관	양산시 삼호로 105(삼호동)	392-5880	

우리동네 도움기관(육아지원 관련 시설 안내)

아동복지시설

구분	계	양육시설	지역아동센터
개소수	10	1	9
정원수	233	24	209

양육시설

연번	시설명	주소	정원	전화번호
1	합천애육원	합천군 합천읍 중앙로 33-2	24명	055-931-2370

지역아동센터

연번	시설명	주소	정원	전화번호
1	합천꿈꾸는지역아동센터	가회면 황매산로 28	27	055-934-0109
2	대양지역아동센터	대양면 양산길 22-9	21	055-932-0680
3	적중지역아동센터	적중면 중부1길 17	21	055-931-8054
4	무지개지역아동센터	합천읍 중앙로 2길 10, 202호	19	055-933-9191
5	초계지역아동센터	초계면 초계중앙로 45-2	33	055-933-1129
6	야로지역아동센터	야로면 야로길 10	19	055-932-5225
7	가야지역아동센터	가야면 가야시장로 97-1	29	055-932-7745
8	쌍책지역아동센터	쌍책면 황강 옥전로 1586	19	055-932-8208
9	사랑지역아동센터	합천읍 충효로 3길 8, 2층	21	055-934-1464