



# 9월 뉴스레터



창원시육아종합지원센터  
CHANGWON SUPPORT CENTER FOR CHILDCARE

# ◎어린이집 지원사업

창원시 관내 어린이집 보육교직원의 전문성 향상 및 인성함양을 위한 교육과 보육서비스 질 제고를 위한 보육컨설팅 및 대체교사 지원, 온라인 상담, 보육정보 등을 제공합니다.

## [교사교육] 제8회 심폐소생술 실습교육

- 일 시 : 9월 6일(수) 16:00~18:00
- 장 소 : 창원시육아종합지원센터 교육실
- 대 상 : 창원시 관내 보육교직원 30명
- 내 용 : 심폐소생술 실습 및 자동제세동기 사용법
- 강 사 : 경남근로자건강센터 간호사 최가영

## [보육컨설팅] 2023년 '놀면서 자란다' 영아반 보육과정 집중 컨설팅 제2차 협의회

- 일 시 : 9월 7일(목) 10:30~11:30
- 형 태 : 대면 회의(센터교육실)
- 대 상 : 보육과정 컨설턴트 2인
- 내 용 : 2023년 제1회기 놀면서 자란다 보육과정  
컨설팅 결과보고 및 컨설팅 내용 공유  
제2회기 소모임 및 공동체활동 진행방향 논의

## [교사교육] 제2회 창원형 원장 CEO 아카데미 II 1강 [보육컨설팅] 제2회기 '놀면서 자란다' 영아반 보육과정 집중 컨설팅 [더놀다]

- 일 시 : 9월 8일(금) 10:00~12:00
- 형 태 : 실시간 온라인 화상강의(ZOOM)
- 대 상 : 창원시 관내 어린이집 원장 40명
- 내 용 : 제4차 중장기보육정책에 준한 원장의 리더십
- 강 사 : 한국성서대학교 평생교육원장 김승욱

- 일 시 : 9월 12일(화)/14일(목)/19일(화)/21일(목)
- 형 태 : 3차 소모임(영아반 부모교육-원장교육)  
4차 소모임(교사-원장교육, 학습공동체활동 지원)
- 대 상 : 창원시 관내 어린이집 2개소
- 내 용 : 제4차 표준보육과정에 준한 영아반 집중 컨설팅
- 강 사 : 창원시육아종합지원센터  
보육과정 컨설턴트 김민정, 김민주



# ◎어린이집 지원사업

## [교사교육]어린이집 평가제 심화교육 - 제2회 보육과정 운영 및 일지 작성법

- 일 시 : 9월 14일(목) 17:00~20:00
- 형 태 : 실시간 온라인 화상강의(ZOOM)
- 대 상 : 창원시 관내 보육교직원 150명
- 내 용 : 평가지표와 연계한 보육일지, 관찰일지, 영유아 발달평가 작성
- 강 사 : 평가제 컨설턴트 김민주

## [교사교육]제2회창원형운장CEO0카데미Ⅱ 2강

- 일 시 : 9월 15일(금) 13:30~15:30
- 형 태 : 실시간 온라인 화상강의(ZOOM)
- 대 상 : 창원시 관내 어린이집 원장 40명
- 내 용 : 보육과정 및 상호작용 교사지도 실제
- 강 사 : 울산광역시육아종합지원센터장 박초아

## [교사교육]제4차표준보육과정놀이서자란다0-2세 [교사교육]보육교직원ESG실천교육 - 우리아이를 위한 지구지킴이 프로젝트

- 일 시 : 9월 16일(토) 09:30~12:30
- 형 태 : 실시간 온라인 화상강의(ZOOM)
- 대 상 : 창원시 관내 보육교직원 150명
- 내 용 : 놀면서 자란다 제4차 표준보육과정 0-2세 보육과정
- 강 사 : 성동구육아종합지원센터장 조경옥

- 일 시 : 9월 20일(수) 17:00~18:00
- 형 태 : 실시간 온라인 화상강의(ZOOM)
- 대 상 : 창원시 관내 보육교직원 80명
- 내 용 : 안전한 농산물, 식품의 알 권리  
어린이집에서의 ESG 활동
- 강 사 : CJ프레시웨이 전문강사 최유진

## [교사교육]제4차표준보육과정놀이서자란다3-5세

- 일 시 : 9월 23일(토) 09:30~12:30
- 형 태 : 실시간 온라인 화상강의(ZOOM)
- 대 상 : 창원시 관내 보육교직원 90명
- 내 용 : 놀면서 자란다 제4차 표준보육과정 3-5세 보육과정
- 강 사 : 고양시육아종합지원센터장 김효정





# ◎가정양육 지원사업

부모교육 및 부모-자녀 참여 프로그램, 가족참여 행사, 부모상담 및 영유아발달심리치료 등을 진행하여 올바른 부모의 역할을 안내하고, 부모-자녀와의 긍정적인 상호작용 기회를 제공합니다.

## [부모상담]영유아발달심리치료 '마음숲'

### 연계상담

- 일 시 : 9월 5일(화), 9월 12일(화), 9월 19일(화)  
9월 26일(화) 10:30~17:30 / 1회 60분
- 연계상담 : 내담자와 협의 후 상담 일자 조정(20회)
- 장 소 : 센터 치료실
- 대 상 : 창원시 관내 심리치료를 필요로 하는 영유아
- 내 용 : 모래놀이치료
- 강 사 : 놀품상담센터 원장 강영화

## [공통부모교육]양육스트레스관리(모듈3)

- 일 시 : 9월 5일(화), 9월 12일(화),  
9월 19일(화) 10:30~12:30
- 장 소 : 창원시육아종합지원센터 교육실
- 대 상 : 창원시 관내 영유아 부모 12명
- 내 용 : 알아야 쉬워지는 육아
- 강 사 : 창원시립가포어린이집 원장 제순효

## [부모-자녀체험활동]으라차차! 신체놀이1

- 일 시 : 9월 5일(화), 9월 12일(화)  
9월 19일(화), 9월 26일(화) 16:30~17:10
- 장 소 : 창원시육아종합지원센터 교육실
- 대 상 : 창원시 관내 영아 8가족
- 내 용 : 신체를 활용한 창의적 놀이 활동
- 강 사 : 개구쟁이 유아체육연구원 강사 박재근

## [부모-자녀체험활동]으라차차! 신체놀이2

- 일 시 : 9월 5일(화), 9월 12일(화)  
9월 19일(화), 9월 26일(화) 17:20~18:00
- 장 소 : 창원시육아종합지원센터 교육실
- 대 상 : 창원시 관내 유아 8가족
- 내 용 : 신체를 활용한 창의적 놀이 활동
- 강 사 : 개구쟁이 유아체육연구원 강사 박재근



# ◎가정양육 지원사업

## [공통부모교육]찾아가는 아동학대예방교육 [부모상담] 제3차 '마음숲' 영유아발달심모치료상담

- 일 시 : 9월 6일(수) 18:30~19:30
- 장 소 : 창원시 관내 신청어린이집
- 대 상 : 창원시 관내 신청어린이집 영유아 부모 15명
- 내 용 : 아동학대 0%, 가족행복 100%
- 강 사 : 경남아동보호전문기관 박미경 관장

- 일 시 : 9월 7일(목) 10:30~17:30  
9월 14일(목) 10:30~17:30/1회 60분
- 장 소 : 센터 치료실
- 대 상 : 창원시 관내 심리치료를 필요로 하는 만 2~5세 영유아 10명
- 내 용 : 아동발달검사 및 모래놀이치료
- 강 사 : 놀품상담센터 원장 강영화

## [부모상담]제3차 부모개별상담

- 일 시 : 9월 11일(월) 10:30~17:30  
9월 18일(월) 10:30~17:30(총10회)
- 장 소 : 창원시육아종합지원센터 상담실 및 온라인 화상상담실
- 대 상 : 창원시 관내 영유아 부모 10명
- 내 용 : 양육자와 영유아의 정서·심리·양육상담 지원
- 상담사: 다온심리상담센터 소장 이채원

## [부모교육]시시대 스마트 미디어 안전교육

- 일 시 : 9월 20일(수) 10:30~12:30
- 장 소 : 창원시육아종합지원센터 교육실
- 대 상 : 창원시 관내 영유아부모 30명
- 내 용 : 인공지능시대 우리 아이 교육법, 미디어·스마트폰이 영유아 발달 및 학습에 미치는 영향, 올바른 미디어기기 사용을 위한 부모의 역할
- 강 사 : 경남대학교 유아교육과 교수 김정희

## [부모상담]제3차 '마음숲' 부모심모치료상담

- 일 시 : 9월 16일(토) 10:30~13:00  
9월 21일(목) 10:30~17:30 /1회 60분
- 장 소 : 센터 치료실
- 대 상 : 창원시 관내 심리치료를 필요로 하는 영유아 부모 5명
- 내 용 : 마음건강검진 및 모래놀이치료
- 강 사 : 놀품상담센터 원장 강영화



# ◎ 대체교사 지원사업

창원시육아종합지원센터는 보육교사의 업무 공백을 최소화함으로써 어린이집의 원활한 운영을 목적으로 대체교사 지원사업을 진행하고 있습니다.

## ▪ 지원대상

- 어린이집 및 시간제보육 제공기관에서 평일 8시간을 원칙으로 근무하는 담임교사(보육교사, 특수교사), 교사 겸직 원장
- 연장보육전담교사, 야간연장보육교사(직접채용-해당구청 인건비 지원) ※보조교사, 조리사 등 미지원

## ▪ 지원사유

- 보수교육(5~10일), 연가(1~15일), 병가(최대 10일), 결혼(5일), 가족상, 건강검진(1일), 예비군 훈련(훈련기간), 어린이집 사후방문(컨설팅지원)

## ▪ 긴급지원

- 아동학대 후속조치를 위한 긴급보육지원, 가족상, 본인 질병 등 사고, 모성보호, 보육교사 권익 보호를 위한 긴급 지원, 가족돌봄휴가(1일, 최대 3일), 보육교사의 퇴직(최대 5일)

## ▪ 지원방법

- 원장이 보육통합정보시스템을 통해 대체교사 신청
- 긴급사유에 따른 요청 시 상시, 유선으로 신청 가능

※영유아보육법 시행규칙 제33조, 국민건강보험법시행령 제25조 제3장 : 보육교사 연 1회 건강검진 실시



구분	10회기	11회기	12회기
지원시기	10월	11월	12월
신청시기	★9/1 ~ 9/10★	10/1 ~ 10/10	11/1 ~ 11/10

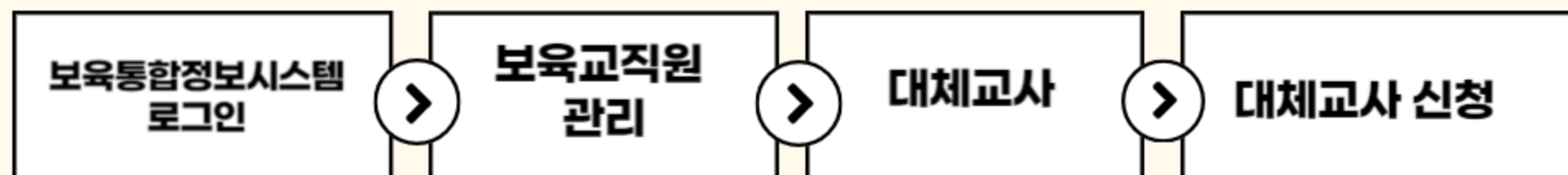

## ▪ 대체교사 근무 후 평가

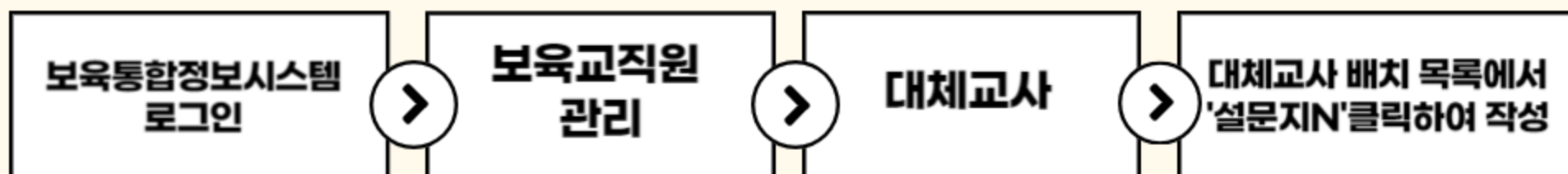



# ◎ 안식휴가대체교사 지원사업

창원시 관내 어린이집 보육교직원의 복지 증진과 처우 개선을 위하여 현 어린이집 장기근속 보육교직원에게 포상으로 안식휴가를 지원하고 있습니다.

## ■ 지원대상

- 현 어린이집에서 신청일 기준 만 3년 이상 장기근속중인 보육교직원(운전기사 제외)  
(만 3년~만 6년 근속 : 1회, 만 7년이상 근속 : 1회 추가지원)

## ■ 신청유형

- 센터파견대체교사 : 원장, 담임교사
- 직접채용대체교사 : 원장, 담임교사, 조리사, 시간연장반교사, 보조교사, 기타교직원
- ※동일한 자격을 보유한 보육교직원으로 직접채용해야함
- ※근무시간이 8시간 이하인 보육교직원은 직접채용만 가능함
- ※직접채용은 수시접수 가능(문의 : 055-287-1297)

## ■ 신청방법

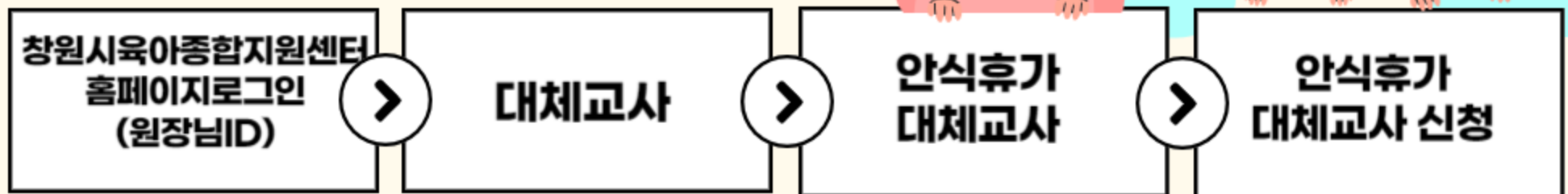

## ■ 배치결과

- 신청월 다음 달 10일 이후 센터 홈페이지(마이페이지)에서 결과 확인  
[4회기(10~12월)신청 : 8월, 배치결과 : 9/11(월)]
- 배치 : 원장님께 배치확정 문자 발송, 홈페이지 확인
- 미배치 : 개별 연락 없음, 홈페이지 확인

# 장난감도서관 이용안내

창원시 관내 영유아를 둔 가정에 다양한 장난감(도서)을 대여하여 영유아 발달 지원 및 부모의 양육비용을 절감하고자 운영합니다.

## ■ 대여방법

- 대여수량 : 장난감 1인당 2점 [대(大) 1점, 소(小) 1점 또는 소(小) 2점]  
드레스·텍시도/돌복 1인당 1벌(돌에 해당되는 회원), 도서 1인당 3권
- 대여기간 : 장난감 1주일(3회 연장, 총 4주 대여 가능), 도서 1주일(3회 연장가능)  
드레스·텍시도/돌복 1주일(연장불가)
- 대여료 : 장난감 구입가의 1%(최저 500원~5,000원)  
드레스·텍시도/돌복(대여료 1만원, 보증금 1만원), 도서 무료

※ 대여 시 회원카드 필수 지참

## ■ 이용안내

- 운영요일 : 화요일~토요일
- 휴관일 : 월·일요일 및 법정 공휴일, 근로자의 날
- 대여·반납시간 : 화·목·금·토요일 10:00~17:30/수요일(야간운영) 10:00~19:30

※점심시간 : 12:00~13:00

-문의 : 055-287-5242

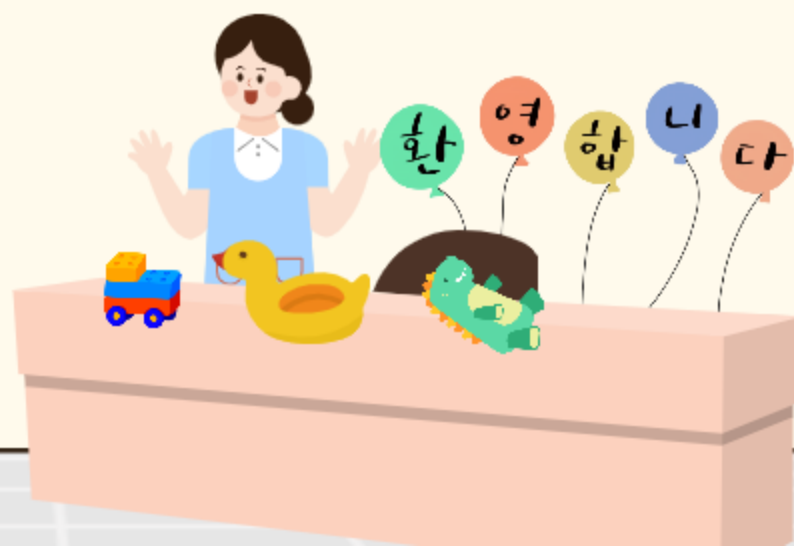



# ◎ 마음숲 이용안내

창원시 관내 심리치료를 필요로 하는 영유아 대상으로 영유아기 발달지연 예방과 조기 발견을 통해 영유아의 건강한 성장발달을 돕고 자녀에 대한 이해를 증진시켜 건강한 가족 관계 형성에 도움을 주고자 합니다.

## ■ 이용대상

- 창원시 관내 심리치료를 필요로 하는 영유아 및 영유아 부모, 보육교사

## ■ 이용방법

- 회원가입 후 이용가능



## ■ 치료내용

- 영유아 발달검사 및 모래놀이치료

## ■ 이용금액

- 1회 발달검사비용 무료지원

(2회기부터 35,000원 부모 자부담)

※ 문의 : 055-287-1292



# ◎창원시육아종합지원센터 '모바일 앱' & SNS

보육교직원 교육, 부모교육, 부모자녀체험교육의 정보 등 창원시육아종합지원센터의 SNS를 통해 접하고 편리하게 모바일 앱에서 신청하세요.



## 창원시육아종합지원센터를 검색해보세요

두-통-탁



## ◎오시는 길

- 대중교통이용시  
1,108,109,212,213,720,770,  
97,98번이용시:0상호관창원관하차  
2,100,105,215,216,58번이용시:  
가음정대삼센트럴파크1단지 하차후 도보로 5분



창원시육아종합지원센터  
공지사항



온라인 상담실



대체교사 지원사업안내



안식휴가대체교사  
지원사업안내

