



5월 뉴스레터



창원시육아종합지원센터
CHANGWON SUPPORT CENTER FOR CHILDCARE

◎어린이집 지원사업

창원시 관내 어린이집 보육교직원의 전문성 향상 및 인성함양을 위한 교육과 보육서비스 질 제고를 위한 보육컨설팅 및 대체교사 지원, 온라인 상담, 보육정보 등을 제공합니다.

[교사교육] 제5회 심폐소생술 실습교육 [원장교육] 창원형 원장 CEO 아카데미 교육 II -2강

○ 교육개요

- 일 시 : 5월 3일(수) 16:00~18:00
- 장 소 : 창원시육아종합지원센터 교육실
- 대 상 : 창원시 관내 보육교직원 30명
- 내 용 : 심폐소생술 실습 및 자동제세동기 사용법
- 강 사 : 경남근로자건강센터 간호사 최가영

○ 교육개요

- 일 시 : 5월 9일(화) 14:00~16:00
- 형 태 : 실시간 온라인 화상강의(ZOOM)
- 대 상 : 창원시 관내 어린이집 원장 40명
- 내 용 : 보육과정 및 상호작용 교사지도의 실제
- 강 사 : 울산광역시육아종합지원센터장 박초아

[교사교육] 아동권리존중교육

○ 교육개요

- 일 시 : 2023년 5월 10일(수) 16:30~18:30
- 형 태 : 실시간 온라인 화상강의(ZOOM)
- 대 상 : 창원시 관내 보육교직원 80명
- 내 용 : 아동권리에 입각한 긍정적 훈육법
- 강 사 : 세이브더칠드런 강사 김서연

[원장교육]창원형 원장 CEO 아카데미 교육 II - 선진지 견학

○ 교육개요

- 일 시 : 5월 13일(토) 10:00~12:30
- 장 소 : 창원시 관내 우수어린이집 1개소
- 대 상 : 창원형 원장 CEO아카데미 교육 1,2강 이수자
- 내 용 : 어린이집 운영안내 및 보육환경 둘러보기

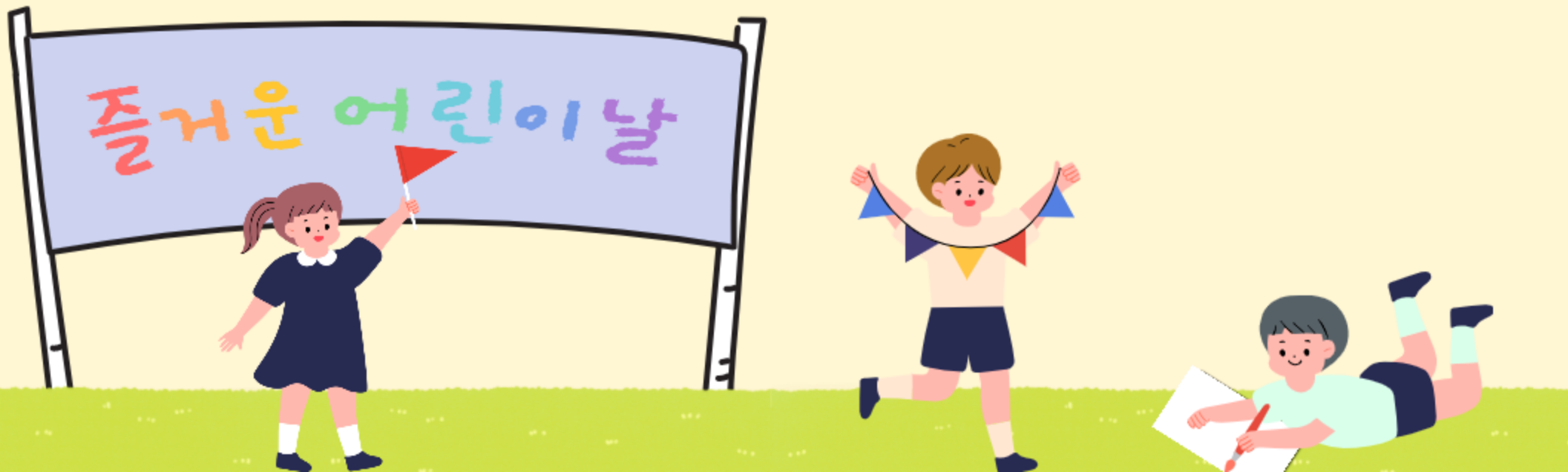

◎어린이집 지원사업

[보육교직원행사] 스승의 날 사행시 짓기

○ 행사개요

- 일 시 : 5월 15일(월)
- 기 간 : 4월 24일(월)09:00~28일(금)15:00
- 대 상 : 창원시 관내 어린이집 보육교직원
- 방 법 : 센터 인스타그램 게시, 구글 폼 접수
- 내 용 : 스승의 날 사행시 15개소 선정,
포토존 물품 발송

[교사교육] 행동유형분석을 통한 소통방법-DISC진단

○ 교육개요

- 일 시 : 5월 17일(수) 16:00~17:00
- 장 소 : 창원시육아종합지원센터 교육실
- 대 상 : 창원시 관내 보육교직원 40명
- 내 용 : 개인별 DISC진단 및 효과적인 관계증진 전략
- 강 사 : CJ프레시웨이 전문강사 이지연

[교사교육] 제2회 어린이집 평가지표교육

○ 교육개요

- 일 시 : 5월 20일(토) 09:30~18:00
- 장 소 : 실시간 온라인 화상강의(ZOOM)
- 대 상 : 창원시 관내 보육교직원 200명
- 내 용 : 어린이집 평가 운영체계 및 지표 1영역~4영역
- 강 사 : 근로복지공단창원어린이집원장 김미숙
울산광역시육아종합지원센터장 박초아

[교사교육] 어린이집 평가제 심화교육 - 제1회 보육과정 운영 및 일지 작성법

○ 교육개요

- 일 시 : 5월 25일(목) 15:30~18:30
- 장 소 : 창원시육아종합지원센터 교육실
- 대 상 : 창원시 관내 보육교직원 40명
- 내 용 : 평가지표와 연계한 보육일지, 관찰일지,
영유아 발달평가 작성
- 강 사 : 평가제 컨설턴트 김민주

[교사교육] 다문화 지원교육

○ 교육개요

- 일 시 : 5월 31일(수) 16:30~18:30
- 장 소 : 창원시육아종합지원센터 교육실
- 대 상 : 창원시 관내 보육교직원 40명
- 내 용 : 다문화 가정과의 긍정적인 소통사례
- 강 사 : 창원대학교직장어린이집 원장 홍정연



◎가정양육 지원사업

부모교육 및 부모-자녀 참여 프로그램, 가족참여 행사, 부모상담 및 영유아발달심리치료 등을 진행하여 올바른 부모의 역할을 안내하고, 부모-자녀와의 긍정적인 상호작용 기회를 제공합니다.

[부모상담]영유아발달심리치료 '마음숲' 연계상담

○ 운영개요

- 일 시 : 5월 2일(화), 5월 4일(목) 10:30~17:30
5월 9일(화), 5월 11일(목) 10:30~17:30
5월 16일(화), 5월 18일(목) 10:30~17:30
5월 23일(화), 5월 25일(목) 10:30~17:30
5월 30일(화) 10:30~17:30 /1회 60분
- 연계상담 : 내담자와 협의 후 상담 일자 조정(45회)
- 장 소 : 센터 치료실
- 대 상 : 창원시 관내 심리치료를 필요로 하는 영유아
- 내 용 : 모래놀이치료
- 강 사 : 놀품상담센터 원장 강영화

[찾아가는 부모교육] 부모님이 알려주는 우리 아이 성교육

○ 교육개요

- 일 시 : 2023년 5월 10일(수) 10:30~12:30
- 장 소 : 함안 우리마을 1cm문화센터
- 대 상 : 창원시·함안군 관내 영유아부모 15명
- 내 용 : 영유아기에 이루어져야 할 바람직한 성교육
- 강 사 : 디딤장애인성인권지원센터 센터장 백연연

[부모행사] 일상에서 행복을 그리는 나

○ 행사개요

- 일 시 : 2023년 5월 9일(화) 10:30~16:30
- 장 소 : 그리다아트스튜디오
- 대 상 : 창원시 관내 영유아부모 16명
- 내 용 : 부모힐링 아크릴화 원데이 클래스
- 강 사 : 서양화 작가 조명옥

[부모교육]디지털시대 현명하게 우리아이 키우는 법

○ 교육개요

- 일 시 : 2023년 5월 12일(금) 11:00~12:00
- 장 소 : 창원시육아종합지원센터 교육실
- 대 상 : 창원시 관내 영유아부모 30명
- 내 용 : 코딩교육의 이해
자녀의 사고력을 기르는 부모의 대화법
- 강 사 : 풀무원푸드머스 전문강사 김가인



◎ 가정양육 지원사업

[부모-자녀체험프로그램] 뮤직팡팡 오감퍼포먼스1

○ 교육개요

- 일 시 : 2023년 5월 12일(금), 5월 19일(금)
5월 26일(금) 13:20~14:00
- 장 소 : 여성회관창원관 1층 프로그램실
- 대 상 : 창원시 관내 영아 8가족(8개월~16개월)
- 내 용 : 다양한 놀이주제와 악기를 활용한 오감통합놀이
- 강 사 : 뮤직팡팡 전문강사 남경화

[공통부모교육]가정 내 양육환경 점검

○ 교육개요

- 일 시 : 2023년 5월 17일(수) 10:30~12:30
- 장 소 : 창원시육아종합지원센터 교육실
- 대 상 : 창원시 관내 영유아 부모 30명
- 내 용 : 행복하게 놀이하고 존중받는
우리 아이의 양육환경
- 강 사 : 문성대학 유아교육과 교수 조소영

[공통부모교육]찾아가는 부모양육태도점검

○ 교육개요

- 일 시 : 2023년 5월 31일(수) 18:30~20:30
- 장 소 : 창원시 관내 신청어린이집
- 대 상 : 신청어린이집 영유아 부모 15명
- 내 용 : 자녀 놀이의 중요성
자녀를 성장 시키는 부모의 놀이태도
- 강 사 : 문성대학교 유아교육과 교수 조소영

[부모-자녀체험프로그램] 뮤직팡팡 오감퍼포먼스2

○ 교육개요

- 일 시 : 2023년 5월 12일(금), 5월 19일(금)
5월 26일(금) 14:10~14:50
- 장 소 : 여성회관창원관 1층 프로그램실
- 대 상 : 창원시 관내 영아 8가족(17개월~27개월)
- 내 용 : 다양한 놀이주제와 악기를 활용한 오감통합놀이
- 강 사 : 뮤직팡팡 전문강사 남경화

[공통부모교육]찾아가는 클로버부모자녀체험활동 (유아기)

○ 교육개요

- 일 시 : 2023년 5월 25일(목) 18:30~20:00
- 장 소 : 창원시 관내 신청어린이집
- 대 상 : 창원시 관내 신청어린이집 유아 8가족
- 내 용 : 백지장도 맞들면 낫다(협력게임/요리활동)
- 강 사 : 클로버 전문강사 이은희



◎ 대체교사 지원사업

창원시육아종합지원센터는 보육교사의 업무 공백을 최소화함으로써 어린이집의 원활한 운영을 목적으로 대체교사 지원사업을 진행하고 있습니다.

▪ 대체교사 신청

구분	6회기	7회기	8회기	9회기	10회기	11회기	12회기
지원시기	6월	7월	8월	9월	10월	11월	12월
신청시기	★5/1 ~ 5/10	6/1 ~ 6/10	7/1 ~ 7/10	8/1 ~ 8/10	9/1 ~ 9/10	10/1 ~ 10/10	11/1 ~ 11/10

▪ 지원대상

- 관내 어린이집 보육교직원(담임교사, 교사겸직원장)
- 연장보육전담교사 직접채용(인건비 해당구청 문의)
(※대표자, 보조교사 등 미지원)

▪ 지원방법

- 원장이 보육통합정보시스템을 통해 대체교사 신청
- 긴급사유에 따른 요청 시 상시, 우선으로 신청 가능
- ※영유아보육법 시행규칙 제33조, 국민건강보험법시행령 제25조 제3장 : 보육교사 연 1회 건강검진 실시

▪ 지원사유

- 보수교육(5~10일), 연가(1~15일), 병가(최대 10일), 결혼(5일), 가족상, 건강검진(1일), 예비군 훈련(훈련기간), 어린이집 사후방문(컨설팅 지원)

▪ 긴급지원

- 아동학대 후속조치를 위한 긴급보육지원, 가족상, 본인 질병 등 사고, 모성보호, 보육교사 권익 보호를 위한 긴급 지원, 가족돌봄휴가(1일, 최대 3일), 보육교사의 퇴직(최대 5일)

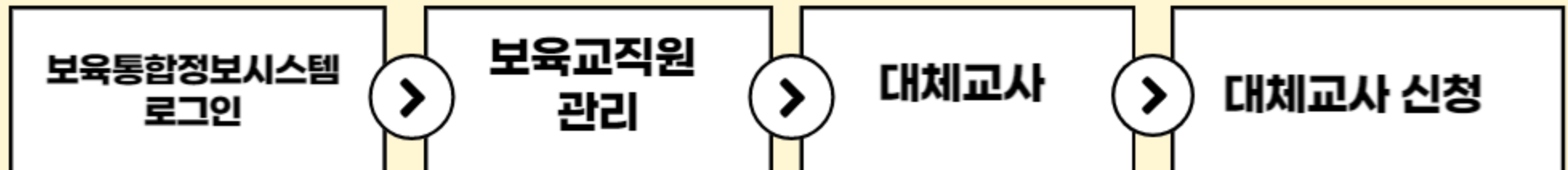

▪ 대체교사 근무 후 평가

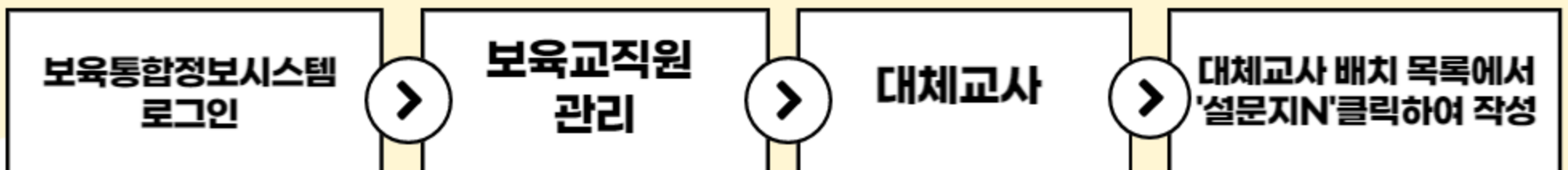

◎ 안식휴가 대체교사 지원사업

창원시 관내 어린이집 보육교직원의 복지 증진과 처우 개선을 위하여 현 어린이집 장기근속 보육교직원에게 포상으로 안식휴가를 지원하고 있습니다.

■ 지원대상

- 현 어린이집에서 신청일 기준 만 3년 이상 장기근속중인 보육교직원(운전기사 제외)
(만 3년~만 6년 근속 : 1회, 만 7년이상 근속 : 1회 추가지원)

■ 신청유형

- 센터파견대체교사 : 원장, 담임교사
- 직접채용대체교사 : 원장, 담임교사, 조리사, 시간연장반교사, 보조교사, 기타교직원
- ※동일한 자격을 보유한 보육교직원으로 직접채용해야함
- ※근무시간이 8시간 이하인 보육교직원은 직접채용만 가능함
- ※직접채용은 수시접수 가능(문의 : 055-287-1297)

■ 신청방법

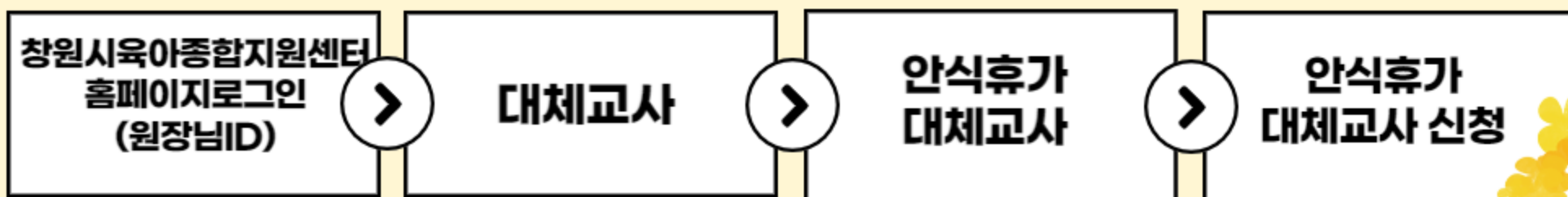

■ 배치결과

- 신청월 다음 달 10일 이후 센터 홈페이지(마이페이지)에서 결과 확인
[3회기(7~9월)신청 : 5월, 배치결과 : 6/12(월)]
- 배치 : 원장님께 배치확정 문자 발송, 홈페이지 확인
- 미배치 : 개별 연락 없음, 홈페이지 확인

◎ 장난감도서관 이용안내

창원시 관내 영유아를 둔 가정에 다양한 장난감(도서)을 대여하여 영유아 발달 지원 및 부모의 양육비용을 절감하고자 운영합니다.

■ 대여방법

- 대여수량 : 장난감 1인당 2점 [대(大) 1점, 소(小) 1점 또는 소(小) 2점]
드레스·텍시도/돌복 1인당 1벌(돌에 해당되는 회원), 도서 1인당 3권
- 대여기간 : 장난감 1주일(3회 연장, 총 4주 대여 가능), 도서 1주일(3회 연장가능)
드레스·텍시도/돌복 1주일(연장불가)
- 대여료 : 장난감 구입가의 1%(최저 500원~5,000원)
드레스·텍시도/돌복(대여료 1만원, 보증금 1만원), 도서 무료

※ 대여 시 회원카드 필수 지참

■ 이용안내

- 운영요일 : 화요일~토요일
- 휴관일 : 월·일요일 및 법정 공휴일, 근로자의 날
- 대여·반납시간 : 화·목·금·토요일 10:00~17:30/수요일(야간운영) 10:00~19:30

※ 점심시간 : 12:00~13:00

-문의 : 055-287-5242



◎ 마음숲 이용안내

창원시 관내 심리치료를 필요로 하는 영유아 대상으로 영유아기 발달지연 예방과 조기발견을 통해 영유아의 건강한 성장발달을 돕고 자녀에 대한 이해를 증진시켜 건강한 가족 관계 형성에 도움을 주고자 합니다.

■ 이용대상

-창원시 관내 심리치료를 필요로 하는 영유아 및 영유아 부모, 보육교사

■ 이용방법

-회원가입 후 이용가능



센터홈페이지
상담신청



상담일정협의



사전검사 실시
및 치료진행
***1회 검사비용 무료지원**



상담완료

■ 치료내용

-영유아 발달검사 및 모래놀이치료

■ 이용금액

-1회 발달검사비용 무료지원
(2회기부터 35,000원 부모 자부담)

※문의 : 055-287-1292



◎창원시육아종합지원센터 '모바일 앱' & SNS

보육교직원 교육, 부모교육, 부모자녀체험교육의 정보 등 창원시육아종합지원센터의 SNS를 통해 접하고 편리하게 모바일 앱에서 신청하세요.



창원시육아종합지원센터를 검색해보세요

두-통-탁



◎오시는 길

- 대중교통 이용 시
 1. 97번, 98번, 108번, 113번 이용 시 : 여성회관 창원관 하차
 2. 100번 이용 시 : 가음정 다샵 센트럴파크 1단지 하차 후 도보로 5분



창원시육아종합지원센터
공지사항



온라인 상담실



대체교사 지원사업안내



안식휴가대체교사
지원사업안내

