

2023년

3월
2

뉴스레터



창원시육아종합지원센터
CHANGWON SUPPORT CENTER FOR CHILDCARE

◎어린이집 지원사업

창원시 관내 어린이집 보육교직원의 전문성 향상 및 인성함양을 위한 교육과 보육서비스 질 제고를 위한 보육컨설팅 및 대체교사 지원, 온라인 상담, 보육정보 등을 제공합니다.

[교사교육] 제1회 심폐소생술 실습교육

○ 교육개요

- 일 시 : 3월 8일(수)16:00~18:00
- 장 소 : 창원시육아종합지원센터 교육실
- 대 상 : 창원시 관내 보육교직원 30명
- 내 용 : 영유아 심폐소생술 실습교육 및 자동제세동기 사용법
- 강 사 : 경남근로자건강센터 간호사 최가영

[교사교육] 제1회 아동학대 예방교육

○ 교육개요

- 일 시 : 3월 23일(목)13:00~16:00
- 형 태 : 실시간 온라인 화상강의(ZOOM)
- 대 상 : 창원시 관내 영아반 보육교직원 100명
- 내 용 : 제4차 어린이집 표준보육과정의 이해
- 강 사 : 기장군육아종합지원센터장 고은미

[교사교육] 신입교사 - 즐거운 어린이집 생활

○ 교육개요

- 일 시 : 3월 29일(수)16:00~18:00
- 형 태 : 실시간 온라인 화상강의(ZOOM)
- 대 상 : 창원시 관내 신입 보육교직원 100명(2년 이내)
- 내 용 : 신입교사의 기본적인 업무 태도 및 자세
- 강 사 : 서울성동구육아종합지원센터장 조경옥

[표준보육과정] 어린이집 표준보육과정 연수

○ 교육개요

- 일 시 : 3월 18일(토)09:30~12:30
- 형 태 : 실시간 온라인 화상강의(ZOOM)
- 대 상 : 창원시 관내 영아반 보육교직원 100명
- 내 용 : 제4차 어린이집 표준보육과정의 이해
- 강 사 : 기장군육아종합지원센터장 고은미

[교사교육] 제2회 심폐소생술 실습교육

○ 교육개요

- 일 시 : 3월 27일(월)16:00~18:00
- 장 소 : 창원시육아종합지원센터 교육실
- 대 상 : 창원시 관내 보육교직원 30명
- 내 용 : 영유아 심폐소생술 실습교육 및 자동제세동기 사용법
- 강 사 : 성산소방서 소방관 배진환



◎ 가정양육 지원사업

부모교육 및 부모-자녀 참여 프로그램, 가족참여 행사, 부모상담 및 영유아발달심리치료 등을 진행하여 올바른 부모의 역할을 안내하고, 부모-자녀와의 긍정적인 상호작용 기회를 제공합니다.

[공통부모교육] 제1차 '집에서도 놀(먼서) 자(란다)!' [공통부모교육] 클로버 부모자녀체험활동

○ 교육개요

- 일 시 : 3월 2일(목) ~ 3월 31일(금)
- 형 태 : 온라인 부모교육
- 대 상 : 창원시 관내 영유아 부모 130명
- 내 용 : 온라인 공통부모교육 이수 및 놀이키트 보급

○ 교육개요

- 일 시 : 3월 18일(토) 10:30~12:00 / 13:00~14:30
3월 25일(토) 10:30~12:00 / 13:00~14:30
- 장 소 : 창원시육아종합지원센터 교육실
- 대 상 : 창원시 관내 유아 32가족
- 내 용 : 긍정의가족 / 아름다운 이웃
- 강 사 : 클로버 부모자녀체험 전문강사 이은희

[부모상담] 영유아발달심리치료 제1차 '마음숲'

○ 교육개요

- 일 시 : 3월 9일(목), 3월 16일(목) 10:30~17:30
3월 11일(토) 10:30~13:00
3월 23일(목) 10:30~17:30 / 1회 60분
- 장 소 : 센터 치료실
- 대 상 : 창원시 관내 심리치료를 필요로 하는
만 2~5세 영유아 10명, 부모님 5명
- 내 용 : 아동발달검사 및 모래놀이치료
- 상담사 : 놀품상담센터 원장 강영화

[부모상담] 영유아발달심리치료 '마음숲' 연계상담

○ 교육개요

- 일 시 : 3월 2일(목), 3월 7일(화), 3월 14일(화),
3월 21일(화), 3월 29일(수), 3월 30일(목)
10:30~17:30 / 1회 60분
- 연계상담 : 내담자와 협의 후 상담 일자 조정(30회)
- 장 소 : 센터 치료실
- 대 상 : 창원시 관내 심리치료를 필요로 하는 영유아
- 내 용 : 모래놀이치료
- 상담사 : 놀품상담센터 원장 강영화



◎ 가정양육 지원사업

부모교육 및 부모-자녀 참여 프로그램, 가족참여 행사, 부모상담 및 영유아발달심리치료 등을 진행하여 올바른 부모의 역할을 안내하고, 부모-자녀와의 긍정적인 상호작용 기회를 제공합니다.

[부모상담] 제1차 부모개별상담

○ 교육개요

- 일 시 : 3월 20일(월)10:30~17:30
3월 27일(월)10:30~17:30(총10회)
- 장 소 : 창원시육아종합지원센터 상담실 및 온라인 화상상담실
- 대 상 : 창원시 관내 영유아 부모 10명
- 내 용 : 양육자와 영유아의 정서 심리 양육상담 지원
- 상담사: 다온심리상담센터 소장 이채원

[공통부모교육] 클로버부모교육 '소중한 나'

○ 교육개요

- 일 시 : 3월 29일(수)10:30~13:30
- 장 소 : 창원시육아종합지원센터 교육실
- 대 상 : 창원시 관내 영유아 부모 30명
- 내 용 : 소중한 나의 성격과 가치
나쁜 성격? 좋은 성격?
성격 약점? 성격 강점?
나의 멋진 버킷리스트!
- 강 사 : 클로버부모교육 전문강사 강희경



◎ 대체교사 지원사업

창원시육아종합지원센터는 보육교사의 업무 공백을 최소화함으로써 어린이집의 원활한 운영을 목적으로 대체교사 지원사업을 진행하고 있습니다.

■ 대체교사 신청

구분	1회기	2회기	3회기	4회기	5회기	6회기
지원시기	1월	2월	3월	4월	5월	6월
신청시기	전년도 12/1 ~ 12/10	1/1 ~ 1/10	2/1 ~ 2/10	★3/1 ~ 3/10	4/1 ~ 4/10	5/1 ~ 5/10

구분	7회기	8회기	9회기	10회기	11회기	12회기
지원시기	7월	8월	9월	10월	11월	12월
신청시기	6/1 ~ 6/10	7/1 ~ 7/10	8/1 ~ 8/10	9/1 ~ 9/10	10/1 ~ 10/10	11/1 ~ 11/10

■ 지원대상

- 관내 어린이집 보육교직원(담임교사, 교사겸직원장)
- 연장보육전담교사 직접채용(인건비 해당구청 문의)
- (※대표자, 보조교사 등 미지원)

■ 지원방법

- 원장이 보육통합정보시스템을 통해 대체교사 신청
- 긴급사유에 따른 요청 시 상시, 유선으로 신청 가능
- ※영유아보육법 시행규칙 제33조, 국민건강보험법시행령 제25조 제3항 : 보육교사 연 1회 건강검진 실시

■ 지원사유

- 보수교육(5~10일), 연가(1~15일), 병가(최대 10일), 결혼(5일), 가족상, 건강검진(1일)
- 예비군 훈련(훈련기간), 어린이집 사후방문(컨설팅 지원), 가족돌봄휴가(1~3일)

■ 긴급지원

- 아동학대 후속조치를 위한 긴급보육지원, 가족상, 본인 질병 등 사고, 모성보호,
- 보육교사 권익 보호를 위한 긴급 지원, 가족돌봄휴가(1일, 최대 3일)

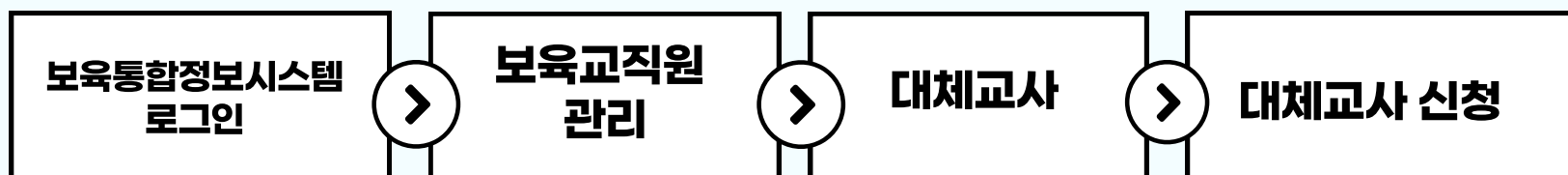

■ 대체교사 근무 후 평가

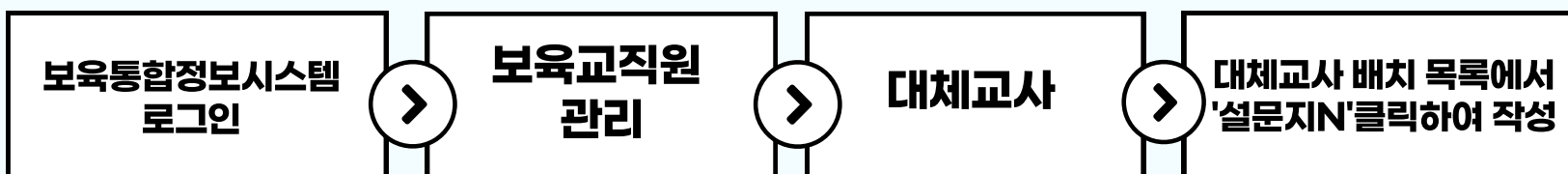

◎ 안식휴가 대체교사 지원사업

창원시 관내 어린이집 보육교직원의 복지 증진과 처우 개선을 위하여 현 어린이집 장기근속 보육교직원에게 포상으로 안식휴가를 지원하고 있습니다.

■ 지원대상

- 현 어린이집에서 신청일 기준 만 3년 이상 장기근속중인 보육교직원(운전기사 제외)
(만 3년~만 6년 근속 : 1회, 만 7년이상 근속 : 1회 추가)

■ 지원대상 우선순위

- 1순위 : 현 어린이집 장기 근속자
- 2순위 : 동순위 시 소규모 어린이집(보육교사 5인 이하)

■ 신청유형

- 센터파견대체교사 : 원장, 담임교사
- 직접채용대체교사 : 원장, 담임교사, 조리사, 시간연장반교사, 보조교사, 기타교직원
- ※ 동일한 자격을 보유한 보육교직원으로 직접채용해야함
- ※ 근무시간이 8시간 이하인 보육교직원은 직접채용만 가능함
- ※ 직접채용은 수시접수 가능(문의 : 055-287-1297)

■ 신청방법

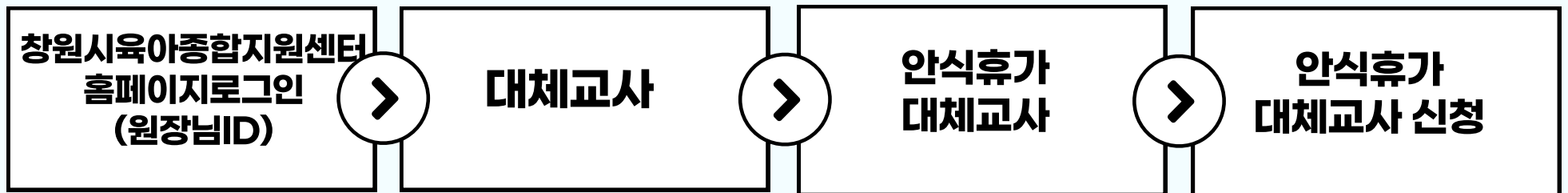

■ 배치결과

- 신청월 다음 달 10일 이후 센터 홈페이지(마이페이지)에서 결과 확인
(예-2회기 신청 : 2월, 배치결과 : 3월 10일 이후)
- 배치 : 원장님께 배치확정 문자 발송, 홈페이지 확인
- 미배치 : 개별 연락 없음, 홈페이지 확인

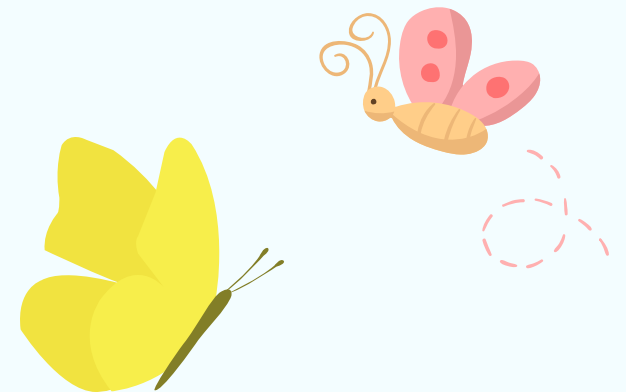

◎ 장난감도서관 이용안내

창원시 관내 영유아를 둔 가정에 다양한 장난감을 대여하여 영유아 발달 지원 및 부모의 양육비용을 절감하고자 운영합니다.

■ 2023년 신규 장난감 입고 안내



뽀로로 말하는
캐리어 피크닉 세트



스쿠터
액티비티워커



ABC 스마트싱크대



핑크퐁
EQ영어피아노



에디카 뉴클래식
붕붕카



춤추는 고양이 오마이캣

총 68종 135점 입고

한달 동안 회원당 신규 장난감 1점 대여 가능

※문의 : 055-287-5242

◎ 마음숲 이용안내

창원시 관내 심리치료를 필요로 하는 영유아 대상으로 영유아기 발달지연 예방과 조기발견을 통해 영유아의 건강한 성장발달을 돕고 자녀에 대한 이해를 증진시켜 건강한 가족 관계 형성에 도움을 주고자 합니다.

■ 이용대상

-창원시 관내 심리치료를 필요로 하는 영유아 및 영유아 부모, 보육교사

■ 이용방법

-회원가입 후 이용가능

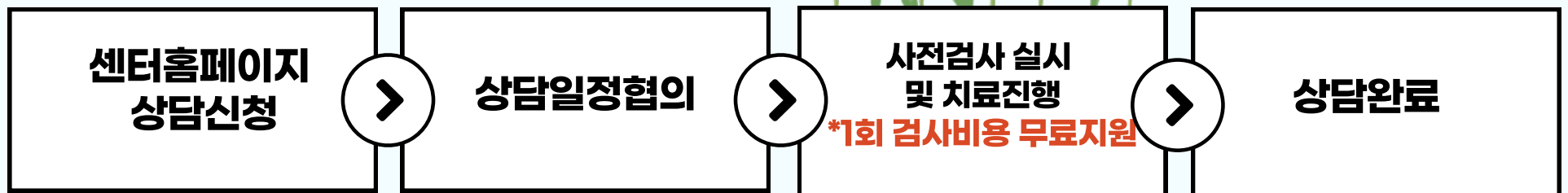

■ 치료내용

-영유아 발달검사 및 모래놀이치료

■ 이용금액

-1회 발달검사비용 무료지원(2회기부터 35,000원 부모 자부담)

※문의 : 055-287-1292



◎창원시육아종합지원센터 '모바일 앱'&SNS

보육교직원 교육, 부모교육, 부모자녀체험교육의 정보 등 창원시육아종합지원센터의 SNS를 통해 접하고 편리하게 모바일 앱에서 신청하세요.



창원시육아종합지원센터를 검색해보세요

두-둥탁



◎오시는 길

- 대중교통 이용 시
 1. 97번, 98번, 108번, 113번 이용 시 : 여성회관 창원관 하차
 2. 100번 이용 시 : 가음정 더샵 센트럴파크 1단지 하차 후 도보로 5분



창원시육아종합지원센터
공지사항



온라인 상담실



대체교사 지원사업안내



안식휴가대체교사
지원사업안내

