

2022년 11월 뉴스레터

함께 키우고 함께 웃는

창원시육아종합지원센터



창원시육아종합지원센터

◎ 어린이집 지원사업

창원시 관내 어린이집 보육교직원의 전문성향상 및 인성함양을 위한 교육과 보육서비스 질 제고를 위한 보육컨설팅 및 대체교사 지원, 온라인 상담, 보육정보 등을 제공합니다.

■[보육컨설팅]

'놀면서 자란다' 영아반 보육과정 집중컨설팅 [더놀다] 제3회기 2차소모임 A팀

○ 교육개요

- 일 시 : '22.11.8.(화) 10:30~12:00
- 장 소 : 창원시육아종합지원센터 교육실
- 대 상 : 해당 어린이집 영아반 부모
- 내 용 : 놀이중심보육과정 운영의 협력자로서의 부모 역할 및 부모 협력 방법, 놀이에 대한 인식변화
- 강 사 : 창원시립추산어린이집 원장 강성희

■[교사교육]

2022년 제2회 보육교직원 양성평등교육

○ 교육개요

- 일 시 : '22.11.9.(수) 16:30~18:30
- 장 소 : 실시간 온라인 화상강의 (ZOOM)
- 대 상 : 창원시 관내 어린이집 보육교직원 80명
- 내 용 : 성 평등 개념, 성차별 사례 공유, 성인지 감수성 향상 실천방안
- 강 사 : 창원시 시민참여단 양성평등교육 강사 김형미

■[보육컨설팅]

'놀면서 자란다' 영아반 보육과정 집중컨설팅 [더놀다] 제3회기 2차소모임 B팀

○ 교육개요

- 일 시 : '22.11.10.(목) 10:30~12:00
- 장 소 : 해당 어린이집 대면교육
- 대 상 : 해당 어린이집 영아반 부모
- 내 용 : 놀이중심보육과정 운영의 협력자로서의 부모 역할 및 부모 협력 방법, 놀이에 대한 인식 변화
- 강 사 : 레이크파크 어린이집 원장 김민정

■[원장교육]

2022년 제4회 창원형 원장 CEO 아카데미 1강 교육

○ 교육개요

- 일 시 : '22.11.11.(금) 13:00~15:00
- 장 소 : 실시간 온라인 화상강의(ZOOM)
- 대 상 : 창원시 관내 어린이집 원장 200명
- 내 용 : 행복한 원장의 리더십-MZ세대 교사 부모와의 소통법
- 강 사 : 연성대학교 아동보육과 교수 김승옥

■[평가제심화교육]

보육계획 수립 및 실행·평가 교육

○ 교육개요

- 일 시 : '22.11.16.(수) 16:30~19:30
- 장 소 : 실시간 온라인 화상강의(ZOOM)
- 대 상 : 창원시 관내 보육교직원 200명
- 내 용 : 어린이집 평가지표와 연계한 보육계획 수립 및 보육일지 작성
- 강 사 : 레이크파크 어린이집 원장 김민정



어린이집 지원사업

창원시 관내 어린이집 보육교직원의 전문성향상 및 인성함양을 위한 교육과 보육서비스 질 제고를 위한 보육컨설팅 및 대체교사 지원, 온라인 상담, 보육정보 등을 제공합니다.

■[교사교육]

제5회 아동학대 예방교육

○ 교육개요

- 일 시 : '22.11.17.(목) 16:30~19:30
- 장 소 : 실시간 온라인 화상강의(ZOOM)
- 대 상 : 창원시 관내 보육교직원 200명
- 내 용 : 성폭력 및 아동학대 예방, 실종 예방 및 사후관리
- 강 사 : 경남보육교사교육원 교수 김은주

■[원장교육]

2022년 제4회 창원형 원장 CEO 아카데미 2강 교육

○ 교육개요

- 일 시 : '22.11.19.(토) 09:00~12:00
- 장 소 : 실시간 온라인 화상강의(ZOOM)
- 대 상 : 창원시 관내 어린이집 원장 200명
- 내 용 : 행복한 원장의 전문성 I - 인사노무
- 강 사 : 한마음노무법인 노무사 도종원

■[원장교육]

2022년 제4회 창원형 원장 CEO 아카데미 3강 교육

○ 교육개요

- 일 시 : '22.11.19.(토) 13:00~16:00
- 장 소 : 실시간 온라인 화상강의(ZOOM)
- 대 상 : 창원시 관내 어린이집 원장 200명
- 내 용 : 행복한 원장의 전문성 II - 재무회계
- 강 사 : 한국보육진흥원 운영과정 컨설턴트 김성여

■[교사교육]

제17회 심폐소생술 실습교육

○ 교육개요

- 일 시 : '22.11.21.(월) 16:00~18:00
- 장 소 : 창원시육아종합지원센터 교육실
- 대 상 : 창원시 관내 보육교직원 30명
- 내 용 : 영유아 심폐소생술 실습교육 및 자동제세동기 사용법
- 강 사 : 성산소방서 안전예방과 소방교 박동진

■[보육컨설팅]

'놀면서자란다'영아반 보육과정 집중컨설팅 [더놀다]제3회기 3차소모임 A팀

○ 교육개요

- 일 시 : '22.11.22.(화) 16:30~18:00
- 장 소 : 해당어린이집 영아반 교사 대면교육
- 대 상 : 해당 어린이집 영아반 교사 전체
- 내 용 : 현장방문컨설팅 후 영아반 놀이의 변화 및 학습공동체활동 컨설팅 및 피드백
- 강 사 : 창원시립추산어린이집 원장 강성희



◎ 어린이집 지원사업

창원시 관내 어린이집 보육교직원의 전문성향상 및 인성함양을 위한 교육과 보육서비스 질 제고를 위한 보육컨설팅 및 대체교사 지원, 온라인 상담, 보육정보 등을 제공합니다.

■ [러닝스쿨]

자연과 아이다움을 살리는 사계절 생태놀이

○ 교육개요

- 일 시 : '22.11.22.(화) 17:00~19:00(1회기)
'22.11.29.(화) 17:00~19:00(2회기)
- 장 소 : 창원시육아종합지원센터 교육실
- 대 상 : 창원시 관내 보육교직원 30명
- 내 용 : 자연과 아이다움을 살리는 사계절 생태놀이 이해와 실제
- 강 사 : 한국생태유아학회 이사장 임재택
해운대 아이랑어린이집 원장 엄순정

■ [교사교육]

제18회 심폐소생술 실습교육

○ 교육개요

- 일 시 : '22.11.24.(목) 16:00~18:00
- 장 소 : 창원시육아종합지원센터 교육실
- 대 상 : 창원시 관내 보육교직원 30명
- 내 용 : 영유아 심폐소생술 실습교육
및 자동제세동기 사용법
- 강 사 : 경남근로자건강센터 간호사 최가영

■ [보육컨설팅]

'놀면서자란다'영아반 보육과정 집중컨설팅 [더놀다]제3회기 3차소모임 B팀

○ 교육개요

- 일 시 : '22.11.24.(목) 16:00~18:00
- 장 소 : 해당어린이집 영아반 교사 대면교육
- 대 상 : 해당 어린이집 영아반 교사 전체
- 내 용 : 현장방문컨설팅 후 영아반 놀이의 변화
및 학습공동체활동 컨설팅 및 피드백
- 강 사 : 레이크파크어린이집 원장 김민정

■ [평가제심화교육]

놀이지원 및 상호작용 교육

○ 교육개요

- 일 시 : '22.11.30.(수) 16:30~19:30
- 장 소 : 실시간 온라인 화상강의(ZOOM)
- 대 상 : 창원시 관내 보육교직원 200명
- 내 용 : 어린이집 평가지표와 연계한 영유아 놀이지원
어린이집 평가지표와 연계한 상호작용 교육
- 강 사 : 계명문화대학교 겸임교수 안정현



가정양육지원사업

부모교육 및 부모-자녀 참여 프로그램, 가족참여 행사, 부모상담 및 영유아발달심리치료 등을 진행하여 올바른 부모의 역할을 안내하고, 부모-자녀와의 긍정적인 상호작용 기회를 제공합니다.

■ [비대면 공통부모교육] '놀이를 부탁해'

○ 운영개요

- 일 시 : '22.11월
- 대 상 : 창원시 관내 영유아 부모 60명
- 내 용 : 놀이활동자료집 제공 / 놀이키트 보급

■ [부모상담] 영유아발달 심리치료 '마음숲' 연계상담

○ 운영개요

- 일 시 : '22.11.2.(수)/11.9.(수)/11.15.(화)/
11.22.(화)/11.24.(목)/11.29.(화)
1회 60분
- 장 소 : 센터 치료실
- 대 상 : 창원시 관내 심리치료를 필요로 하는
만 2~5세 영유아 30명
- 내 용 : 모래놀이치료
- 강 사 : 놀품상담센터 원장 강영화

■ [부모상담] 영유아발달 심리치료 제4차 '마음숲' 상담

○ 운영개요

- 일 시 : '22.11.3.(목)10:30~17:30/1회 60분
11.10.(목)10:30~17:30/1회 60분
11.17.(목)10:30~17:30/1회 60분
- 장 소 : 센터 치료실
- 대 상 : 창원시 관내 심리치료를 필요로 하는
만 2~5세 영유아 10명, 부모님 5명
- 내 용 : 아동발달검사 및 모래놀이치료
- 강 사 : 놀품상담센터 원장 강영화

■ [부모상담] 제4차 부모개별상담

○ 운영개요

- 일 시 : '22.11.7.(월)/10:30~17:30 총5회
'22.11.14(월)/10:30~17:30 총5회
- 장 소 : 창원시육아종합지원센터 상담실 및
온라인 화상상담실
- 대 상 : 창원시 관내 영유아 부모 10명
- 내 용 : 양육자와 영유아의 정서·심리·양육상담 지원
- 강 사 : 다온심리상담센터 소장 이채원

■ [공통부모교육] 가정내 양육 환경 점검 (신규)

○ 교육개요

- 일 시 : '22.11.8.(화) 10:30~12:30
- 장 소 : 창원시육아종합지원센터 교육실
- 대 상 : 창원시 관내 영유아 부모 30명
- 내 용 : 행복하게 놀이하고 존중받는
우리 아이의 양육환경
- 강 사 : 문성대학 유아교육과 교수 조소영



가정양육지원사업

부모교육 및 부모-자녀 참여 프로그램, 가족참여 행사, 부모상담 및 영유아발달심리치료 등을 진행하여 올바른 부모의 역할을 안내하고, 부모-자녀와의 긍정적인 상호작용 기회를 제공합니다.

■ [공통부모교육]

찾아가는 클로버 부모자녀 체험활동 (유아6기)

○ 운영개요

- 일 시 : '22.11.12.(토) 10:30~12:00
- 장 소 : 우리마을 1cm 문화센터(장난감은행 3호점)
- 대 상 : 창원시·함안군 관내 유아 8가족
- 내 용 : 아름다운 이웃
- 강 사 : 클로버 전문강사 이은희

■ [공통부모교육]

양육스트레스관리(모듈3)

○ 교육개요

- 일 시 : '22.11.16.(수)/11.23.(수)/11.30.(수)
10:30~12:30
- 장 소 : 창원시육아종합지원센터 교육실
- 대 상 : 창원시 관내 영유아 부모 12명
- 내 용 : 알아야 쉬워지는 육아
- 강 사 : 창원시립가포어린이집 원장 제순호

■ [공통부모교육]

찾아가는 클로버 부모자녀 체험활동(유아5기)

○ 교육개요

- 일 시 : '22.11.23.(수) 18:30~20:00
- 장 소 : 창원시 관내 신청어린이집
- 대 상 : 창원시 관내 신청어린이집 유아 8가족
- 내 용 : 백지장도 맞들면 낫다(협력게임/요리활동)
- 강 사 : 클로버 전문강사 이은희

■ [부모교육특강]

화내지 않고 훈육하기

○ 교육개요

- 일 시 : '22.11.25.(금) 10:30~12:30
- 장 소 : 실시간 온라인 화상강의(ZOOM)
- 대 상 : 창원시 관내 영유아 부모 100명
- 내 용 : 아동학대예방·아동권리존중-자녀양육을 위한 부모감정코칭
- 강 사 : 연성대학교 아동보육과 교수 김승옥

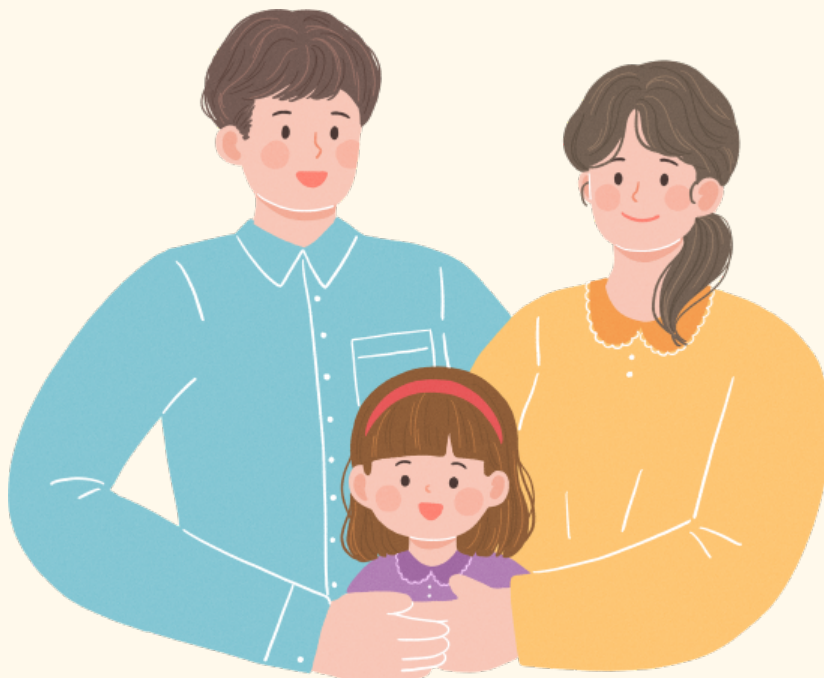

◎ 대체교사 지원사업

■ 보건복지부 대체교사(국비대체교사)지원사업

창원시육아종합지원센터는 보육교사의 업무 공백을 최소화함으로써 어린이집의 원활한 운영을 목적으로 대체교사 지원사업을 진행하고 있습니다.

■ 대체교사 신청

구분	11회기	12회기
신청시기	11/1(화) ~ 11/10(목)	12/1(목) ~ 12/10(토)

■ 지원대상

어린이집 및 시간제 보육 제공기관에서 평일 8시간을 원칙으로 근무하는 담임교사(보육교사, 특수교사) 및 교사겸직 원장

※ 대표자, 보조 교사 등은 미지원

※ 연장보육전담교사는 직접채용 (인건비지원 - 해당구청 문의)

■ 지원방법



- 원장이 보육통합정보시스템을 통해 대체교사 신청
- 긴급사유에 따른 요청 시 상시, 유선으로 신청 가능

※영유아보육법 시행규칙 제33조, 국민건강보험법시행령 제25조 제3항: 보육교사 연1회 건강검진 실시

■ 대체교사 근무 후 평가



◎ 안식휴가 대체교사 지원사업

창원시 관내 어린이집 보육교직원의 복지 증진과 처우 개선을 위하여 현 어린이집 장기근속 보육교직원에게 포상으로 안식휴가를 지원하고 있습니다.

■ 지원대상

현 어린이집에서 신청일 기준 만 3년 이상 (만3년~만6년 근속 : 1회, 만7년이상 근속 : 1회 추가)
장기근속 중인 보육교직원(운전기사 제외)

- 구청에 임용 보고된 자에 한해 임용보고일 기준으로 근무기간 계산

■ 지원대상 우선순위

- 1순위: 현 어린이집 장기 근속자
- 2순위: 동순위 시 소규모 어린이집 (보육교사 5인 이하)

■ 신청유형

- 센터파견대체교사: 원장, 담임교사
 - 직접채용대체교사: 원장, 담임교사, 조리사, 시간연장반교사, 보조교사, 기타교직원
- ※ 동일한 자격을 보유한 보육교직원으로 직접 채용해야함
※ 근무시간이 8시간 이하인 보육교직원은 직접 채용만 가능함

■ 신청방법

- 창원시육아종합지원센터 홈페이지 로그인 (원장님ID) → 안식휴가대체교사 신청 → 해당회기 신청
- 직접 채용 시 상시 신청가능(유선문의)
- 문의: 055)278-1297
- 신청시기는 홈페이지 참고

■ 배치결과

신청월 다음 달 10일 이후 센터 홈페이지(마이페이지)에서 결과 확인
(예-2회기 신청월: 2월, 배치결과: 3월 10일 이후)

- 배치: 원장님께 배치확정 개별 문자 발송
- 미배치: 개별 연락 없음, 홈페이지 확인



장난감 온라인 마켓

- 이용대상: 창원시 관내 영유아 가족
- 판매기간: 매월 4째주 화요일
- 이용방법: 창원시육아종합지원센터 홈페이지 회원가입
→ 장난감도서관 아장아장장터
- 구매방법: 장난감도서관 전화문의 → 구매가능여부 확인
→예약 후 직접 방문 수령 및 결제
- 수령가능시간: 화~토요일 10:00~17:30
- 유의사항
 - 매월 1인1점 가능
 - 당월 판매할 장난감이 없는 경우 온라인 마켓은 진행되지 않습니다.



장난감 온라인마켓

온라인마켓
이용방법
창원시육아종합지원센터
홈페이지 회원가입
<http://ec.changwon.co.kr>

온라인마켓
판매기간
매월 4째주 화요일

+
장난감도서관 아장아장장터
매월 1인1점가능

창원시육아종합지원센터 문의 055-287-5242
창원시 성산구 대정로20번길 11 여성회관창원관 4층

나누리 장터(드림/기부)

- 이용대상: 창원시 관내 영유아 가족 (개인간 거래)
- 판매기간: 수시

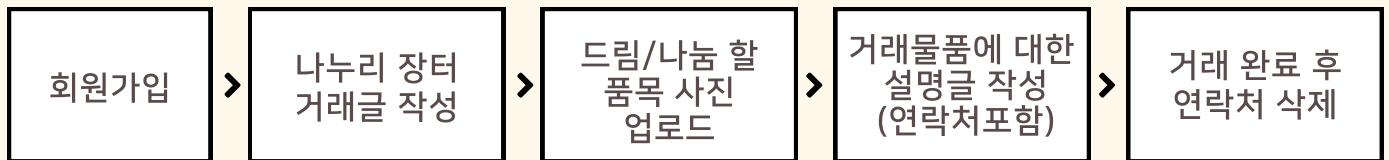

- 유의사항
 - 창원시장난감도서관은 나누리장터 개인간 거래에 일체 책임을 지지 않습니다.
 - 나눔 글 작성하여 거래가 완료된 후 꼭! 연락처를 삭제해주셔야 합니다.

마음숲 영유아발달심리치료실 이용안내

창원시 관내 심리치료를 필요로 하는 영유아를 대상으로 발달지연 예방과 조기발견을 통해 영유아의 건강한 성장과 발달을 돕고 자녀에 대한 이해를 증진시켜 건강한 가족 관계 형성에 도움을 주고자 합니다.

이용대상

창원시 관내 발달심리치료를 필요로 하는 영유아 및 영유아 부모

이용방법

회원가입 후 이용가능



치료내용

-영유아 발달검사 및 모래놀이치료

이용금액

- 최초 1회 비용 무료지원
(2회기부터 35,000원 부모 자부담)

▪ 문의 : 055-287-1292



● ‘코로나19 바이러스’ 감염 예방 이용수칙

창원시육아종합지원센터 및 사업 분소에서는
코로나19 예방 및 확산방지를 위한 **생활 속 거리두기**를 실시하고 있습니다.

- 출입 시 마스크 착용 및 손세정 필수
- 출입구에서 발열, 호흡기 증상 여부 확인 및
호흡기 증상, 유증상자 출입 금지



● ‘창원시육아종합지원센터’ “모바일 앱”

보육교직원교육 · 부모교육 · 부모자녀체험교육을 편리하게 모바일에서 신청하세요.

- 모바일 신청 방법
안드로이드(Android) Play스토어 또는 ONEstore에서

‘창원시육아종합지원센터’앱다운
※아이폰(iOS)은 지원하지 않습니다.
(포털사이트에서 ‘창원시육아종합지원센터’검색 후,
모바일 웹페이지로 이용부탁드립니다.)

- 문의:055)287-1216

모바일
앱으로 더 ~
편리하게!



창원시 육아종합지원센터 공지사항 >



온라인 상담실 >

● 창원시육아종합지원센터 오시는 길

대중교통 이용 시

- 97번, 98번, 113번, 108번 이용시 : 여성회관창원관 하차
- 100번 이용시 : 가음정 더샵 센트럴파크1단지 하차 후 도보로 5분 거리



대체교사
지원사업안내 >

안식휴가 대체교사
지원사업안내 >

창원시육아종합지원센터
포토갤러리 >