

2022년 2월 뉴스레터

함께 키우고 함께 웃는

창원시육아종합지원센터



어린이집 지원사업

창원시 관내 어린이집 보육교직원의 전문성향상 및 인성함양을 위한 교육과 보육서비스 질 제고를 위한 보육컨설팅 및 대체교사 지원, 온라인 상담, 보육정보 등을 제공합니다.

▪ [러닝스쿨]

어린이집 재무회계규칙 심화교육 '어린이집의 합리적인 재무회계관리'

교육개요

- 일 시 : '22. 02.05.(토) 10:00~13:00
- 형 태 : 실시간 온라인 화상교육(ZOOM)
- 대 상 : 창원시 관내 원장 및 회계담당자 300명
- 내 용 : 어린이집의 합리적인 재무회계관리(예산 등)
- 강 사 : 한국보육진흥원 운영과정 컨설턴트 김성여

▪ [보육과정컨설팅]

제1회 어린이집 평가지표교육

교육개요

- 일 시 : '22. 02.19.(토) 09:30~18:00
- 형 태 : 실시간 온라인 화상교육(ZOOM)
- 대 상 : 창원시 관내 어린이집 보육교직원 100명
- 내 용 : 어린이집 평가지표 영역별 지표교육
- 강 사 : 울산대학교 보육교사교육원 전임교수 박초아
고양시육아종합지원센터 센터장 김효정

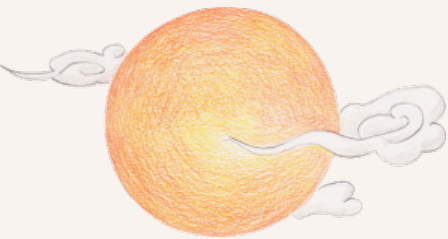

◎ 가정양육지원사업

부모교육 및 부모-자녀 참여 프로그램, 가족참여 행사, 부모상담 및 영유아발달심리치료 등을 진행하여 올바른 부모의 역할을 안내하고, 부모-자녀와의 긍정적인 상호작용 기회를 제공합니다.

▪ [영유아발달심리치료] '마음숲' 연계상담

운영개요

- 일 시 : '22.02.08.(화)/ 02.10.(목) 10:30~17:30 / 1회 60분
'22.02.15.(화)/ 02.17.(목) 10:30~17:30 / 1회 60분
'22.02.22.(화)/ 02.24.(목) 10:30~17:30 / 1회 60분
- 연계상담 : 내담자와 협의 후 상담 일자 조정(30회)
- 장 소 : 센터 치료실
- 대 상 : 창원시 관내 심리치료를 필요로 하는 영유아
- 내 용 : 영유아 발달검사 및 모래놀이치료
- 강 사 : 놀품상담센터 원장 강영화



◎ 대체교사 지원사업

■ 보건복지부 대체교사(국비대체교사)지원사업

창원시육아종합지원센터는 보육교사의 업무 공백을 최소화함으로써 어린이집의 원활한 운영을 목적으로 대체교사 지원사업을 진행하고 있습니다.

▪ 대체교사 신청

구분	3회기	4회기
신청시기	2/1(화) ~ 2/10(목)	3/1(화) ~ 3/10(목)

■ 지원대상

현 어린이집 및 시간제보육 제공 기관에서 평일 8시간을 원칙으로 근무한 담임교사
※ 대표자, 보조 교사 등은 미지원

▪ 지원방법



- 원장이 보육통합정보시스템을 통해 대체교사 신청
- 긴급사유에 따른 요청 시 상시, 유선으로 신청 가능

-※영유아보육법 시행규칙 제33조, 국민건강보험법시행령 제25조 제3항: 보육교사 연1회 건강검진 실시

◎ 안식휴가 대체교사 지원사업

■ 지원대상

현 어린이집에서 신청일 기준 만 3년 이상 장기근속 중인 보육교직원(운전기사 제외)
- 구청에 임용 보고된 자에 한해 임용보고일 기준으로 근무기간 계산

■ 지원대상 우선순위

- 1 순위 : 현 어린이집 장기 근속자
- 2 순위 : 동순위 시 소규모 어린이집 (보육교사 5인 이하)

■ 지원내용은?

안식휴가(주중5일/인) 사용, 보육 공백 발생 시 창원시육아종합지원센터에서 안식휴가대체교사 지원
3년 이상 6년 이하 근속: 1회(5일) / 7년 이상 근속: 1회 추가(5일)
(단. 같은 해 중복 지원 불가)

■ 지원방법은?

창원시 육아 종합지원센터 홈페이지에서 신청

◎ 마음숲 영유아발달심리치료실 이용안내

창원시 관내 심리치료를 필요로 하는 영유아를 대상으로 발달지연 예방과 조기발견을 통해 영유아의 건강한 성장과 발달을 돕고 자녀에 대한 이해를 증진시켜 건강한 가족 관계 형성에 도움을 주고자 합니다.

■ 이용대상

창원시 관내 발달심리치료를 필요로 하는 영유아

■ 이용방법

회원가입 후 이용가능



■ 치료내용

-영유아 발달검사 및 모래놀이치료

■ 이용금액

-1회 발달검사비용 무료지원
(2회기부터 35,000원 부모 자부담)

■ 문의 : 055-287-1297

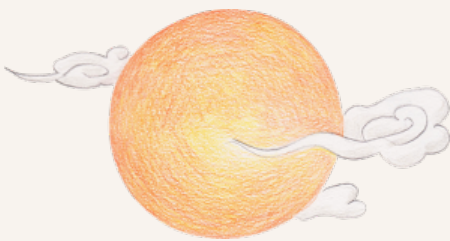

창원장난감도서관 이용안내

■ **창원장난감도서관 이용안내**

창원시 관내 영유아를 둔 가정에 다양한 장난감(도서)을 대여하여 영유아 발달 지원 및 부모의 양육비용을 절감하고자 창원시육아종합지원센터에서 운영합니다.

이용대상	- 창원시에 거주하는 미취학의 자녀를 둔 시민 - 미취학의 자녀를 둔 창원시 소재 근무지 직장인	
회원가입절차	장난감 회원	도서 일반 회원
회원가입절차	-회원가입신청서 -구비서류: 주민등록등본, 신분증 -가입비: 10,000원 -연회비: 10,000원	- 도서대여신청서 작성 - 신분증 지참
대여수량	- 1인당 2점 대(大) 1점 / 소(小) 1점 또는 소(小) 2점	회당 3권
대여기간	- 기본 1주 (1회 대여 시 3회 연장 가능)	회당 7일 (1회 연장가능)
대여료	- 장난감 구입가의 1% (1주일 최저500원~최고5,000원)	무료
이용시간	운영일시 : 화~토 10:00~17:30 / 수(야간운영) 10:00~19:30 점심시간 : 12:00~13:00 휴 무 일 : 일, 월요일, 근로자의 날, 국가지정 공휴일	

신규 장난감 입고 안내 (2022년 2월 중 입고 예정)



총 94점

한달 동안 회원당 신규 장난감 1점 대여 가능

문의 : 055-287-5242



● '코로나19 바이러스' 감염 예방 이용수칙

창원시육아종합지원센터 및 사업 분소에서는
코로나19 예방 및 확산방지를 위한 **생활 속 거리두기**를 실시하고 있습니다.

- 출입 시 마스크 착용 및 손세정 필수(방문대장 작성)
- 출입구에서 발열, 호흡기 증상 여부 확인 및
 최근 2주 이내에 해외 여행력, 호흡기 증상,
 유증상자 출입금지



● '창원시육아종합지원센터' "모바일 앱"

보육교직원교육 · 부모교육 · 부모자녀체험교육을 편리하게 모바일에서 신청하세요.

- 모바일 신청 방법
 안드로이드(Android) Play스토어 또는 ONEstore에서

'창원시육아종합지원센터' 앱다운
 ※아이폰(iOS)은 지원하지 않습니다.
 (포털사이트에서 '창원시육아종합지원센터' 검색 후,
 모바일 웹페이지로 이용부탁드립니다.)

- 문의: 055)287-1216

모바일
 앱으로 더 ~
 편리하게!



창원시 육아종합지원센터 공지사항 >

온라인 상담실 >

● 창원시육아종합지원센터 오시는 길

대중교통 이용 시

- 97번, 98번, 113번, 108번 이용시 : 여성회관창원관 하차
- 100번 이용시 : 가음정 더샵 센트럴파크1단지 하차 후 도보로 5분 거리



대체교사
 지원사업안내 >

안식휴가 대체교사
 지원사업안내 >

창원시육아종합지원센터
 포토갤러리 >